大清宣統三年辛亥
正月初七日共二張

本館定報價目
◉每份售大洋二分◉
中國境內 全年逐日寄大洋九元六角 半年四元八角 日本全年九元六角 半年四元八角 外國 全年十四元四角 半年七元二角
報資先惠 郵票不收

申報

告白刊例
論前二行起碼每行以第一版爲準第一日每行八角半第二日起每行六角半多則按行照算後幅長行三行起碼短行五十字起碼多則以十字遞加第一日每字五釐第二日至第七日每字三釐第八日以後每字二釐半

西歷千九百十一年
二月五號禮拜日

本館開設上海望平街第一百六十三號　第一萬三千六百四十五號　電話第九十五號

本報新設福州總派處廣告

本報向按輪期郵寄福州多因派報處遞送遲延有辜衆望茲特開設分館於福州城內總督口第十八號門牌廣智社內自當按期致送以副各界先睹爲快之心此佈

紹興申報分館啓事

啓者本年紹興所銷申報統歸紹城後觀巷申昌經理逐日所出之報必於次日清晨設法遞到以副閱報諸君先睹爲快之意報價仍照上年一律並無增加特此布告

杭州申報分館啓事

上年各送報人拖欠本分館報資須於元宵前如數結清若再延緩不得不另籌對付辦法特此預告莫怪不情

朱亦宜廣告

鄙人才力淺薄自覺慚愧近來身子不舒即往杭垣就醫所有從前與諸親友荐保一切以庚戌年爲止概行退保至於前之荐保各信件一概作廢伏祈原諒恐未週知特此登報聲明 戊27

寶華平安輪船告白

啓者本輪向駛甯波鎮海穿山定海石浦海門溫州玖門等埠所出提單均已提訖惟恐外間或有遺漏提單去年年終爲止一律作廢恐未週知爲再登報聲明特此佈告 戊28

聲明

家君袁濟號聯濤在申推手兩年餘矣近因年老多病未便干預世事所有以上董事議董各席又中據等事拆股營業亦經拆脫各節以後一切均不承認鄙人材力薄弱今奉嚴命特此聲明諸希鑒諒爲荷 袁承恭號壯伯謹啓 戊31

趣味深長 補助教育 國民遊戲已出五種

新年行樂人情之常惟向來習慣大抵從事博戲有害無利本館特出新意編輯遊戲既具或爲之智識於遊戲之中寓教誨之意未始非補助教育之用也

現有五種已經發行

（一）選舉籌（或爲牌或爲圖）凡二十六種與舊日之狀元籌陞官圖等相似而以引起國民對於議會之觀念尚武之精神以及普通 一盒定價四角○環遊世界圖○賽跑圖○跑馬圖○打獵圖（一）運動圖 各一張定價每張各四分 此外各種正月內陸續發行容再佈告

上海商務印書館謹啓 戊29

祝羣女學校招生廣告

學費每學期五元 膳宿費念元貼中膳七元五角 雜費兩元 僕費一元走讀者僕費五角 考期正月十三四兩日下午一時至四時 開學正月二十日 校所南市馬家廠 戊30

上海官立養正高等小學堂招考

本校自改建校舍後共分六班學額二百四十八名來學者各按程度插班茲因第三屆四年級生畢業添招新生附列簡章如下 學科 修身國文經學歷史地理算學英文格致圖畫體操 學費每學期六元 膳宿費住宿生每學期二十元半膳生每學期十元 考期正月十六十七十八日上午 校地上海城內縣西張家弄 戊20

通商銀行告白

本銀行現奉 欽派督辦大臣盛宮保奏設督辦江皖振務公所以上海通商銀行爲分所以後各省振捐一律暫行停止統歸江皖收用凡封典銜翎建坊及十成貢監七項常捐捐免保舉補交留省均可報捐更可報效奏獎實官以六個月爲限此乃特別獎勵限期急促諸君有志顯揚志在仕途者請速臨本銀行面議爲盼 戊23

鼠疫專書出版

名醫余伯陶先生積學憂時名震海內近著鼠疫抉微一書詳考鼠疫源流治法鑿鑿可遵洵思患預防及研究鼠疫者不可不讀之書也每部定價三角（總發行所上海二馬路跑馬廳安康里余公館○寄售處○集成圖書公司○中國圖書公司○掃葉山房○文明書局○著易堂○千頃堂○江左書林同啓 戊24

恭賀

各行號寶號諸君新禧並祝今年進步

德記洋行拜手 乙49

怡德水火保險廣告

本行經理皇家火險公司及鉅齋鯍水險公司迄已多年仍在五馬路五號怡泰洋行內 貴客光顧仍照原處可也 保險帳房朱永發啓 戊1617

怡大洋行廣告

本行出口棉花進口棉紗均歸周君少卿經辦此佈 怡大洋行大班畢之 鮑爾 赫水 仝白 佈啓 戊18

中國青年會附屬中學招考插班生預備科

本學於本年起益加整頓添聘中西教員改訂課程並增設預備科而於國文尤加注重定於正月十七日上午考試插班生准念二日開課有志向學者務須於十七以前來學報名隨付證金五元過期不收欲知詳細章程來會取閱可也 本會在上海英租界四川路一百二十號 戊8

瑞生洋行廣告

敝行陳列所在滬開設十餘載專辦局廠所用機器及鐵路開礦榨油打米磨麵印書抽水起重鋸木引擎鍋爐電燈皮帶輪地軸車鑽銅洗刨剪冲床等俱有現貨向由外洋名廠製造最新式樣承購者莫不贊美本行取價格外克已以廣招徠倘蒙仕商賜顧請至英大馬路三十三號本陳列所面議可也 瑞生洋行機器陳列所謹啟 甲83

上海新開 華記新長春棧廣告

本棧在上海二洋涇橋老長春棧舊址翻造三層洋樓西式會客廳大餐間官房電燈電話電爐西式浴間各有火爐並置中西麵飯聽從客意一切均求特別於衛生大有裨益眞申江特色之棧兼代報關上稅各處均派妥夥照料水腳格外克己如蒙 光顧請認明仿帖接單無悞恐未遐知先行登報廣告擇吉開張特此奉聞 本棧主謹啓

增裕洋行 遷移廣告 恭賀新禧

啓者本行經理麵粉公司及榨油公司向在英大馬路同吉里乂易多年早蒙各 寶號歡迎勿庸贅述今因屋物朽頽已於上年底遷至仁記路卞字一號新造洋房三層樓上照常辦公荷蒙 貴客惠顧請駕移玉該處接洽是荷 本行謹啓

姚第聲明

本第盛氏二太太購買物件向由各店鋪立摺賒取惟多係僕人經手本第僕從繁多人心難測恐有不實不盡等事特於宣統三年元旦爲始所有二太太購物一切俱用現錢交易倘有在外賒欠本第概不承認恐未遐知特此登報聲明 嘉興南門大街姚第謹啓

蘇路公司特開臨時股東會廣告

本公司有重大問題亟待公決定於宣統三年正月十八日下午一時在西門教育總會開臨時股東會(一)報告(二)討議南綫保持計畫(三)重定北綫方針(四)宣布各項意見書 各股東未領常期入場券者照章帶股票憑單先期到公司領取

預備立憲公會新年大會廣告

敬啓者本會新年例開大會一次以當團拜茲定於本月初八日午後二點鐘開會並於是日補行上年常會由駐辦孟君報告京滬兩事務所辦事情形屆日務希 惠臨其選舉正副會長會董因會員散處各埠仍用通信投票法敬此通告

浙江銀行舉行第二次股東會廣告

謹啓者本行定於正月初八日在杭州中扇子巷開第二次股東大會報告上年營業情形並分派官利紅利以及提議各項事件屆期務請 各股東惠臨無任跂盼除柬請外恐未周知特此佈聞維希 垂鑒 浙江銀行謹啓

上諭

監國攝政王鈐章　正月初六日內閣奉

上諭楊文鼎奏耆紳急公好義壽近期頤懇恩施一摺湖南紳士頭品頂戴候補三品京堂朱昌琳耆年碩德久洽鄉閭上年湘省災歉該紳倡捐鉅欵辦理平糶保全大局平時於地方義舉無不倦於從事洵屬樂善不勌老而彌篤加恩着賞給內閣學士銜以示獎勵欽此

上諭楊文鼎奏查明常德府屬及澧州茶陵等州澮陵等州縣被災吏洲請分別蠲緩遞緩錢漕蘆課一摺河南上年五月間常德府屬山洪暴發沿河鄉村田蘆被淹澧州等州縣湖河泛漲低窪田畝悉被淹沒茶陵等州縣入秋後雨澤愆期高阜田禾被昔花乾收成均形歉薄若將應徵錢漕蘆課照常徵收民力實有未逮加恩着照所請所有常德府屬及澧州茶陵等州縣均着按照被災輕重情形將應徵錢漕蘆課分別蠲緩遞緩以紓民力該撫卽將所開詳細數目刊刻謄黃徧行曉諭務使實惠及民毋任吏胥舞弊用副朝廷軫念民艱之至意餘着照所議辦理該部知道欽此　軍機大臣署名奕劻毓朗那桐徐世昌

交旨

十二月二十二日軍機大臣欽奉

諭旨倉場衙門奏本屆漕務完竣在事出力文武員弁援案請獎一摺着該部議奏單三件併發欽此

論說

新官制篇（寒）

（一）會計檢查院

凡一人之財產自爲運用無比之自已而更能監督者亦無更優於自已之監督者以所生之損失均歸之自已故也然苟自爲運用財產其事漸大勢必有監督所不到之處於是代已而當監督之任者自不可少况乎以甲而管理乙之財產則所以監督甲之所爲者尤爲必要不俟論也蓋爲財產管理之甲其因不注意及怠慢使其所管理之財產致有損失於已仍屬無害又其所管理之財產致有損失或且能爲自已之利益也質言之其自已之利害得失與及於其所管理之財產上之利害得失決非並行者故別置監督者使當監督之任尤爲急務行政官即管理屬於政府之金錢物品者此所以既有財政必設監督者也而國家財政上之監督者爲會計檢查院

會計檢查院至今日各國無不採用其制攷之往時皇室之財政與國家之財政不分各國殆皆一律其間有名會計檢查院爲監督者嗣後財政漸見發達至皇室之財政與國家之財政以次分離而監督國家財政之機關以起雖然監督國家財政之機關專制時代與立憲時代其職權大爲不同今就各國當財政監督之任所謂會計檢查院者其發達之次第大別爲二種一法國派之會計檢查院一普國派之會計檢查院

先言法國派法國非所稱爲財政最紊亂之國耶其原因在財政上不能中央集權因而財產之中央集權更甚於他國同時財政監督之方法亦大見進步而當此監督之局者維何在往時爲各國大藏省一部之孔達皮邸錐納羅卽所謂主計局是也其後以會計監督之所爲更宜嚴密遂自主計局之一部事務分離而成會計檢查院矣然仍不免爲大藏省之一部是主以大藏大臣當財產監督之任也大致其機關最初屬於主計局稍後迫於自然之必要而爲主計局外之一部者要之自國務大臣之一人卽專當財政主任之大藏大臣監督財政之會計檢查院也

普國派之會計檢查院其發達由國王自當財政監督而出之者也此派

之檢查院爲國王之顧問直受國王之命令而當財政監督之任故其地位離國務大臣之管轄與國務大臣比肩而直隸於君主矣法國派檢查院名爲會計檢查院（苦耳當孔脫）而別設之者與設於大藏省無異依然爲大藏省之一部而掌對於以現金之出納保管爲職之出納官吏裁判其責任之有無至財政之監督則無論檢查院之有無均由大藏省之主計局爲之其監督之方法如何有所謂監督出納官吏之會計監督官者共數十人在大藏大臣支配之下又監督命令官命令之當否亦由大藏省爲之矣即會計檢查院但以判决出納官吏之責任之有無爲其本務而財政監督乃由大藏省當之大藏省爲此監督每年一回大藏大臣檢查前年度之豫算就此檢查設有委員委員自上下兩院及孔聖猶由他（即參議院）並會計檢查院選任之是爲財務檢查委員財務檢查委員以所檢查之結果報告於大藏大臣大藏大臣以此報告通知於上下兩院審是則在法國大藏省在財政監督上不論有檢查院與否要皆有重大之職權然則法國之會計檢查院但云判决出納官吏之責任之有無亦不盡然在立憲政體之下議會第一爲財政之監督於制定預算之時則協贊之而就預算之實行與否至決算之時而爲調查以爲恒例即所謂就其首尾而監督之也

（未完）

※要件※

變相侵略論

法國大學公法總敎習貝林述廿著
駐和一等書記官陳廣平筆述

第一節　變相侵略之政策

近百年來各國推廣殖民地欲掩避侵略之形迹變換名目詭詐百出其計畫之精審既可杜他國訾議且使人易墮其術中而坦然不疑者彼猶日號於衆曰我不侵某國土地我不改某國舊章但以和平之策維持各國商務及人羣公益使某國地方駸駸進於文化云爾

雖實行占據而彼仍聲明不侵某國主權其狡猾之政策大都援用法律上名詞以掩蔽其侵略之事實

間或一二國懼彼實行侵略政策嘖有煩言彼猶撫慰之曰我爲各國人民財産並地方秩序起見不過暫時干預之而占據之耳一俟地方平靖即可撤退然天下之事無不出於習慣久假而不歸烏知其非有也

或欲軼法律之範圍者或欲背曩昔之成約者無不紆迴其途用一變相之侵略政策即如尊重獨立保全領土等名目有侵略之實無侵略之名於時勢最合且便於措辭可免猜忌

實行侵略之政策如五花八門變幻多端曰保護曰租借曰占據曰管理曰友好之干預以助弱國以上辦法均合目前時勢是在權其緩急相機而善用之耳

凡變相之侵略政策有善將保護國之權勢推行於被保護國之區域者其保護之法利用被保護國之君長爲之居間彼遂操縱自如握地方行政之機關美其名曰友好之扶助實則逼令其聽從也

其國民則見國權之施行而不覺爲他人之傀儡凡舉辦新政如地方自治財政經理以及各項工藝商務無一不操於他人掌握此友好之顧問官庸非完全之主人翁乎

彼非不欲席捲全國顧幅員既廣勢難遽吞而士民之反抗與國之干預又不能不兼籌並顧姑擇一緊要口岸以爲入手之方俾殖民效果逐漸發展宗旨既定乃藉口該處民情囂張亟須防衞逼令訂約名曰暫行占據管理又復聲明保全該國主權以表面觀之爲扶助該國管理難治地方似非自爲計也

夫既握有一國主權貿然將土地讓人訂定條約畀以管理之權按之事實揆之法理則此項條約即謂之消滅主權之保証書亦無不可也

彼願既償仍籠以圓滑輕妙之詞以爲我國此舉實大有造於貴國並標榜開放門戶主義聳人耳目以免國際上或有衝突

有訂暫時租借之約以代管理之權者其表面似更覺平淡殊不知租借其名占據其實蓋彼之覬覦此土久矣約內雖有到期交還之說亦不過具文而已主國既無實力欲責令屆期踐約勢必不能近有攫他國口岸作爲海軍之港塢者即其例也

（未完）

※專電※

◉電一（北京）

郵傳部擬於本年春間奏設各省交通使以免勸業道侵越權限

◉電二（北京）

資政院奏議決統一國庫章程開單呈覽奉旨依議

◉電三（北京）

陸軍部奏覆查究公文貽誤情形奉硃批著行直督順天府尹迅查誤在何站從嚴奏參

◉電四（北京）

澤公以度支部人員擁擠今春擬大加甄汰（北京）

◉電五

桂撫沈秉堃電調汪鳳瀛等赴桂幫辦鹾政

◉公電（哈爾濱）

各報鑒哈埠防疫斷絕交通東陲公報緩期續刊

※緊要新聞一※

中美借欵有不成立之說 北京

○外交界消息我國向美國借欵五千萬元一事早有成說近日所以遲不發表者約有三因(一)政府不願聘美人爲顧問官(二)因美國資本家所要求之利息過重(三)因美人與歐洲之各銀行家尙未商議妥協惟外間有謂美國已將財政顧問一層删去者其實不確又據該借欵代表斯列德氏之言則此次借欵與創議設立之中美銀行毫無關係刻下此項借欵問題與錦璦鐵道問題皆未商議及之惟粵漢鐵道借欵之談判則大有進步日內可望成立云云又外間風說皆謂中美借欵不成立之原因實有某國從中極力反對不知確否

郵部決計暫不收回郵政 北京

○郵傳部籌備憲政淸單內開宣統二年與稅務處妥商收回郵政事宜去冬業已屆期故盛尙書與稅務處大臣及郵政顧問法人非立氏磋商數次聞其結果因稅務處於明年頒布新官制淸單時應在裁撤之列故須俟該處裁撤後再行由部接管刻下收回郵政一節暫置不論

大理院催結各省京控案件 北京

○大理院奏稱各省京控之案從前係都察院及步軍統領衙門收受呈詞情重者卽行奏明如情節顯有不實及挾嫌傾陷藉端拖累應咨回本省審辦者亦於一月或兩月視控案之多寡彙奏一次迨案交本省以後每年由都察院步軍統領衙門兩次將咨交未結各案彙開淸單奏催自官制改設司法分權經憲政館奏定未設審判廳地方京控案件劃歸大理院管轄嗣法律館奏頒現行刑律到院查例載大理院遇有京控之案先由總檢察廳詳核原呈分別准駁如實係寃抑或案情較重者卽交本院分庭審明咨回本省再審於一月或兩月視控案之多寡彙奏一次臣院自接收京控以來其由總檢察廳核准起訴之案業於每月現審月摺內開單奏明惟京控各案多係外省未經完結之件與由審判廳審結不服上訴者不同故例內第云咨回本省再審臣院從不親提然外省接准院咨後間有一二審明了結者而積壓實居多數査臣院自二月初收受京控起至八月終止統計九十二起時越半載未據各省咨報完結者尙有七十二起之多査審理案件例限綦嚴況案關京控或實係寃抑或情節重大自當速與審理不得任令稽遲臣院應援從前都察院及步軍統領衙門辦法彙開淸單請旨飭下各直省督撫熱河都統順天府府尹迅速審擬以淸庶獄而免拖累嗣後每至半年臣院卽開單奏催一次庶獄訟不至稽延卽刑章亦益昭愼重十二月初六日奉旨依議

陸軍補官暫定權宜辦法 北京

○陸軍軍官補官任職等事業由陸軍部會同軍諮處訂定新章內有除補一門限制頗嚴誠以軍人分位至爲尊榮儻補授官階稍涉通融卽無以勵成材而重名器惟査現在軍隊以及衙署學堂局所人員有官與職太相懸殊者有以他項官階任陸軍之要職者且有陸軍學堂畢業尙未考試授官已充上中級之軍職者參伍錯綜猝難一致推求其故非限於編練之時期太促卽限於學堂之成就無多軍職任用不敷以致多所遷就目今補授官階如槪照定章辦理誠恐紛更太驟不無窒礙難行之處陸軍部爰又定一權宜辦法於出奏前項章程時附片具奏略云此時陸軍補官擬請於規定之中略參以權宜辦法舉凡軍隊及衙署學堂局所各員或官與職太相懸殊或以他項官階任陸軍之要職或陸軍學堂畢業尙未考試授官已充上中級之軍職以上數項應由臣等詳加考察果程度相符成績卓著實在稱職者應准分別酌量補授陸軍實官仍令其試署現充軍職一切服帽章記凡在任職期內者均得按照現充軍職品級服用其詳細權宜辦法另案奏明辦理俟補授一律齊全此項辦法應卽停止

振濟固商富應擔之義務矣 北京

○上年十一月間晉撫丁寶銓奏晉省歲荒民困擬截留京餉接濟一摺又請截留應解甘新協餉濟賑一片均奉硃批度支部議奏嗣經該部於去臘奏駁不准略云據原奏內稱晉省收成歉薄本屆災區過廣南北各廳州縣被災計四十餘處其災情尤重如興縣如平魯被災至二三百村飢民計三萬餘人卽保德一州待賑窮黎已不下數千人當飭動用本地倉穀並借撥鄰邑兵米雖目前暫資口食來春卽有青黃不接之虞至口外各廳本係苦寒之地歲僅一熟計至來年秋後始可有收爲日正長災區又廣若非量加撫恤更恐別滋事端擬截留京餉銀十萬兩爲來春分賑之需又片奏內稱據諮議局呈本年口外各廳及大同朔平寧武保德等屬夏間亢旱秋後早霜以至荒歉成災迭據各屬紳董報告飢民嗷嗷亟須賑濟就興縣一處實之待賑人口三萬有奇除借撥鄰縣倉穀外尙需銀三數萬兩方足以資撫恤現値隆冬飢寒交迫若不亟圖補救强者流爲盜賊弱者卽成餓殍查新甘協餉歷年由晉省籌解十二批每批銀四萬兩茲値各

屬災歉紛紛告急擬請截留前項餉銀四批十六萬兩分撥災區各等語查晉省本年災情之重待賑之殷原奏所述自係實在情形惟近來部庫奇絀新增各款日以加多本年藥稅減收入款銳少而出款如供給近畿各鎭維持京外市面或原指之款多成子虛或借撥之數又難驟繳直有不可支持之勢現又奉撥資政院工程鉅款尙苦無術騰挪京餉爲根本要需關繫計授若再任截留誠恐多所貽誤所請截留京餉十萬兩之處礙難照准至片請截留甘新協款四批十六萬兩一節查新疆本年因省城商釐被焚需款甚急曾經奉旨飭令催解協款且甘新協款節年蒂欠已多似未便更准截留致關邊饋而誤要需亦應毋庸置議惟晉省賑撫歷來多倚紳富捐輸集成鉅款該省紳商素明大義睦婣任恤人有同心該撫應查照歷屆成案督同官商勸諭商富籌辦賑捐用救荒歉奉旨依議

直督奏請拿辦溫世霖原電

北京　○直省國會代表溫世霖發遣一事外間頗有議論茲經探得陳小帥奏請拿辦原電照錄如下以見眞相　竊以莠民煽惑最足擾亂治安天津爲通商巨埠近接畿疆華洋雜處尤須加意防範乃有溫世霖卽溫子英本名溫昱曾充長隨多年聲名惡劣久爲衣冠不齒此次在津竟敢假國會請願爲名藉詞斂費前月十九日更擅揑通國學界同志會名義自稱會長發電十六省遍行要結同時罷課幾釀巨患當經密飭署巡警道田文烈嚴密查拿茲據將溫世霖拿獲到案伏查溫世霖以鄉里無賴出身微賤之人假托名義結衆斂錢已屬有害地方更敢擅揑會名妄稱會長遍電各省廣肆要結尤爲意圖煽惑居心實不可測當此民情浮動之時若不嚴行懲儆誠恐愚民無知此倡彼和萬一再爲煽動一發難制勢更貽患無窮是溫世霖之藉端生事非特爲害一方且影響及於各省實非尋常滋事可比夔龍爲保衛治安顧全大局起見應否將溫世霖卽溫子英從重發往新疆交地方官嚴加管束以遏亂萌而弭隱患之處謹電請代奏請旨遵行

中央衛生會乘時發起

北京　○民政部參議汪榮寶朱德裳諸人以北京爲首善之區凡關於公益之事缺點甚多刻下鼠疫流行倘已傳至北京毫無準備人人有生命之危險關係之重莫此爲甚因擬發起一中央衛生會聯絡中央各部共成此舉凡關於教育上之衛生則責歸學部交通上之衛生則責歸郵傳部國際上之衛生則責歸外務部軍隊上之衛生則責歸海陸軍部關於屬地之衛生則責歸理藩部關於實業工場之衛生則責歸農工商部刻正組織一切贊成者已有大多數云

北京鼠疫記

京函云三星客棧疫死多人後排子胡同永泰和炭棧拴馬胡同住戶謝姓皆已由警廳派巡警圍守絕其交通因以上二處皆係三星棧棧客死處並聞警廳業派醫生前往實行消毒

刻下內城警廳除會同外城警廳出示曉諭居民嗣後如有此種疫病發生或所患病狀近似此項疫症者速卽呈報內外城官醫院以便隨時診察外內城巡警總廳又頒布捕鼠令云照得本京地方預防鼠疫傳染如有捕得鼠子者均就近送至派出所或區署每活鼠給銅圓二枚死鼠給銅圓一枚並傳知各區均立簿冊填列收鼠確數按日報廳

又內城衛生處致各學堂工廠及各衙門書云入冬以來黑龍江等處發生鼠疫勢甚蔓延深恐傳染到京業由內城警擬預防辦法一出示令人民捕鼠一出示令居民有患此症或近似鼠疫者速報官醫院診治並以公函分致各衙門署局所學堂市塲工廠遇有此項疫症速報醫院復函致外國醫院令其速籌預防及療治方法以上各項辦法業已次第辦理用特函達貴處如尙有預防政策並希賜示以期收公共衛生之效此外如尙有會商事件並希訂期示下以便會議一切

近又查出前門外西河沿某客棧內去臘有客二人罹疫而死并聞保定府日前亦有哈爾濱來客一人寓城內某宅染疫而斃隨卽傳染該宅以致闔家俱死并蔓延鄰家共計死者一十七人

東單牌樓范子平胡同某姓於上臘二十三日下午有患鼠疫之嫌由民政部派醫診脈隨將患病者送官醫院治療現尙在檢驗中

奉天函云該處巡警總局調查自疫病發生迄上臘十八日共疫斃一百二十五人但此外有秘密掩埋不爲當局所查出者甚夥故疫斃之數無從探確

奉天南滿路所設之檢疫員爲防疫起見暫禁日人所僱苦力擅出路界以外並禁剃頭匠負販商苦力及下流人等入路界又聞該檢疫部所招聘日本醫生廣海酒井黑澤高橋四員日前已抵奉天

安奉火車日前駛抵鷄冠山時有染疫死者二人聞該地日警務署飭令車站站長將該火車於十九日午後四鐘時燒燬一空以期杜絕病根

關東都督府白仁民政長官以大連已發生鼠疫故與南滿鐵路總裁中村君商議決計大舉防疫在大連組織防疫總部由警視總長佐藤君督率警務官無論晝夜竭力從事防疫一面由民政署長吉村君選舉埠內

日華官紳數十名爲防疫委員與南滿鐵道會社員聯絡一氣設置種種機關又埠內實業會及碼頭事務局及輸出商組合等亦迭行會議防疫辦法現在大連全埠殆成防疫世界矣

大連碼頭之福昌公司係大工程家常僱華工共五千名之多該公司主人相生君以此多數華工中如有一人染疫其餘華工必受其毒故決計令各華工分團住於新修大宿舍內每房周圍以洋鐵板聯繞以防毒病每出入時並施以藥水且定期派醫診視健否聞相生君云此事關係重大決計自備經費雖縻鉅欵亦所不避云

京師近事

▲度支部澤公上臘某日蒙監國召見問答約一小時之久探係垂詢資政院核減預算案是否能實行及明年擴張軍備的欵與加征各稅辦法最後又提及新內閣總理一席澤公力辭並保朗貝勒自代澤公願爲其副

▲陸軍部廕大臣自裁去烏布百餘後以向來辦事諸人受俸不足未免增內顧之憂故擬酌量增加每月二百兩者增爲三百兩使當差諸人不須內顧方可一意辦公

▲度支部李煜瀛君在法國巴黎創設豆腐公司早著成效現發明學理編著一書日前將書呈遞學部并請撥附官股籍資擴充唐尙書以李君經營實業頗具苦心特撥欵四千元作爲補助

▲步軍統領衙門年終出示以本年國服尙未期滿仍應遵守典禮凡一切對聯須俟二十七個月後再行張掛現屆年關誠恐人民未能周知特爲曉諭宣示各當恪遵國服不得粘貼對聯並飭營翼官弁一律禁止

▲實業學堂放假後凡學生之留京者均住宿附設之實業旅館月費連膳每人十元近有松郡學生徐某等以所供飯菜不潔有礙衛生呵斥廚子將碗擲地强令服禮該廚子不甘竟具詞向農工商部申訴現徐某等亦已邀集學生多人籌商對付方法

▲目下鼠疫流行居民皆蓄貓捕鼠以致貓亦頓增價值每貓一頭售於西人可得銀八兩少或六兩即本京人亦需四兩之數無賴之徒爭竊貓以爲生計

＊時評＊

歲底年頭之外交

去臘各部人員皆欣欣然預備度歲而外部之長官獨憂愁不樂幾有食不下咽寢不安席之勢探其故則曰交涉迭起辦理棘手也

一爲英人進兵問題　自去臘英人兵佔片馬後滇督曾急電外部請轉商英使阻止外部立即與英人交涉而英人置之不理進兵如故外部遂無策應付矣此其棘手一也

一爲俄人改約問題　今年爲中俄改約之期外部於去歲曾派部員數人研究應行修改各條以爲交涉之預備而俄人則於改約外別有所要求措詞强硬雖經外部力駁而俄人且以自由行動爲言於是外部遂無術對待矣此其棘手二也

一爲荷屬華僑問題　自去歲荷政府苛待華僑後駐荷使臣陸徵祥極力交涉不克挽回乃歸而與外部磋商辦法留京月餘卒未得確定之方針惟以設立領事一事敷衍面目且爲部員謀位置陸使不得已乃於歲杪向外部催逼而外部瞠目無言蓋亦窮於對付矣此其棘手三也

一爲日人營滿問題　日人之經營東三省久矣自合併朝鮮後而進行益急鐵路則日夜趕工兵備則日夜整頓商務則擴張益力東督鑒於大局之危迫屢電外部而外部相顧瞠眙不出一策近自駐京日使回國而外間諸言蠭起外部乃益惶恐而手足無措矣此其棘手四也

凡此四端皆種因於去歲而將結果於今年者竊願外部勿以交涉難辦而自餒而退讓據理力爭堅持到底蓋各國雖用强權而公理終不滅於世界也

新舊過渡之內閣

異哉中國之立憲也於憲政未行以前而有不衫不履之各種籌備於議院未立以前而有似是而非之資政院今於責任內閣未設以前則又擬設非驢非馬之內閣夫內閣官制業已編訂草案則取而組織之不過數月之時間耳即謂草案尙須修改亦非窮年累月之事乃聞各樞臣大半主張於軍機處裁撤以後責任內閣未成以前組織一過渡內閣其辦法則似軍機而非軍機似內閣而非內閣此種制度實爲世界各國之創聞而亦適肖我國所辦之憲政也

雖然諸樞老素憚於變動何獨於此事忽興高采烈而不畏多此一番手續乎抑欲借此以延宕責任內閣之組織也

敬送赫醫生自由戒烟丸

啓者本行新到大美國赫醫生自由戒烟丸至靈至驗新奇特別可以主戒者照常吸烟依法服丸自然戒斷今先奉送一試本埠 紳商各界戒烟諸君或函取或請人來取或函囑敝行送交何處均聽 尊便外埠請寄郵票五分書明地址定即照寄不悞幸勿交臂失之此佈 上海仁記路一號華福洋行總理王善之謹啓

乙157

華安保險公司賠欵迅速

啓者敝廒於客歲十二月廿七日早兩點半鐘被鄰失愼殃及幸早經錢德仁先生經手向華安公司保有火險旋即蒙該公司如數賠償似此年終歲底倘非該公司信實可靠[illegible]何以[illegible]敬具數行以書謝[illegible]

頌揚明斷

滬城陳市安橋西首三義珍肉店爲[illegible]心灘被房主韓[illegible]好[illegible]押退（[illegible]廟前[illegible]心爽店年久老店）肉店主龔和生不允致韓串令張順林借該舖地甲影等砌詞控局案訊數次龔心不甘服投巡警道上控奉汪觀察批所稟是否實情仰一路正巡官迅予斷結毋任延訟原稟併發等因即經德正巡官傳集兩造堂訊冀和生既向張順林租店現有債項糾葛立契確鑿年期未滿詎能傾聽反悔遽爾涉訟勒令遷移判張照契議罰併還借項餘均㕍沒兩造俱各遵諭完案

乙160

招交印諭

本邑廟園憲迺樓房屋基地現已撥助與救火聯合會作爲常費所有此項執業印諭業經前住持曾詠梅遺失在外如有拾得此項印諭者限於登報日起一個月內持此印諭交還大東門外龍王廟內自當從重酬謝如於限內無人來還默認爲遺失無蹤諒不再有出現之日自當商懇聯合會會董稟請縣憲核給新諭自是之後倘或仍然出現作爲廢紙特此登報聲明

邑廟西房廣告

乙159

中國公立醫院總理沈仲禮通告

前者工部局衛生局檢查鼠疫一時租界居民紛然震動是以寓滬紳商不惜鉅資自設公立醫院歸華醫自行辦理幸即風潮平靜該已大衆週知近自東三省鼠疫發現死亡枕藉病發後約四時或六時即斃研究病狀每一呼吸必有血沫吐出其由鼠生蟲攻食肺部所致凡患疫者與人同處呼吸之際即能傳染聞有錢鋪某甲從患疫之家遷避某客棧中該棧區域本未有疫自甲至後疫死者一日已有十餘人蔓延四散危險非常現在京津煙台等處均已波及疫氣劇烈漸漸南行故上海防疫一舉尤關緊要查每日輪船抵埠北方旅居來滬者甚多深恐帶有疫氣以致傳染爲此通告公共租界各旅館客棧遇有北方來客投寓務須格外注意如察有病象立刻通知本分醫院派令華醫親查倘係患疫即令遷至天通菴本總醫院住宿醫治以杜傳播須知旅館客棧最易傳染一人染疫人人皆遭即未來者亦必聞風裹足相戒不前與貴業生意大有關係並本醫院查疫目的亦多妨碍愼毋輕忽自誤誤人切切特告 本分醫院在英大馬路巡捕房後門對面之天津路電話一千零七十三號

商辦新舞臺

新正月初七夜演三齣好戲禮拜日戲忌辰初八日戲准演

劉培山 小保成 趙文連 小雙鳳 夏月珊 馬飛珠 許奎官 賽魁冠 小連生 夏月潤 張順來 李洋麟 夜來香 林步青 馬飛珠 張順來 趙文連 賽魁冠 夏月珊 七盞燈 小連生 夏月潤 夜來香 小保成 毛仲琪 小雙鳳

計上加計 鬧小磨房 烈火神旃 林運昌新添對木佈景 和尚提拿 義旗令 鴉片鬼 薛家窩 大講堂 改良新曲蕩湖船 滿臺眞山 二十世紀三四本新茶花 溪橋流水

◀文明大舞臺夜戲▶

初七夜戲特請京都內廷供奉全班文武藝員拿手好戲一齊登臺

劉燕樓 小魁仙 小桂枝 納紹先 殷春虎 云中鳳 龔雲仙 袁洪福 萬盞燈 何金壽 萬盞燈 沈月來 趙如泉 王永利 周惠芳 小桂枝 呂月樵 白文奎 吳鳳鳴 何家聲 周鶯芳 趙如泉 沈韻秋 何金壽 小魁仙 蓋少山

戰演善 沈 殷春虎水仙 徐春發水仙花 五月 （重排頭二本新戲）
寶大珍飄香劉坤華花 ◀四 演▶ 華
武報蘆白（四演）堂詳 溪皇莊 四郎探母 漢皐官海
關仇林長關泗洲城樓夢

寶善街丹桂茶園夜戲正廳三角

初七夜戲禮拜特煩全班文武合演拿手好戲

小鳳林○祭長江 芝蘭花○汴梁圖 小紅金○教兒子 金瑞寶○雙冠誥 狀元譜

汪雲奎 ◀白▶玉梅 李奎官 小雲仙 ◀蝴蝶夢▶ 張少泉 一聲雷 董祥奎 （八●義●圖）◀搜孤救孤▶ （張文奎）（張文艷）（●(大)●）◀登殿▶

桂雲峯 謝小蘭 小雲仙 金秀山 賽奎官 林巧琴 張月奎 ◀全○○本▶ 落馬湖

法大馬路新劇場

正月初七夜特請京都內廷府超等藝員樣異泰西畫片絕妙景緻

◀初七忌辰日戲停演▶

黃酒陳玉熊馮大高
菊金永牡文志奎云
花紅奎丹通奎官鳳
演一第孟王陳趙
燒夜一鴻芳利祥燕
骨白大鳥勝元飛小廉蓮卿
計髮膽龍院四杰村陰湯河界

小子和（內廷老供奉）孫菊仙 趙小廉 小子和 碧月花
董貢小馮 串處喜詠俊波
廉張文熊玉牡丹花 周廖明孟 鳳林連卿海山鴻芳
硃砂痣 刑律改良

裝設得律風一千七百五十二號

石路中新開迎貴茶園

初七夜戲正廳四角登樓五角特請超等全班文武名角合演好戲

張 王 葛 小 陳 王 張 一 四 李 十歲 彩 三
德祿瑞云玉廷益芳嘉祥益芳桂軒蕊燈蕊燈少棠四燈上飄壽燈
張苑王劉袁許小陳李韓張周譚一張武張張張王王英王高劉
和書翠惠桂福福寶燕鉉月月福月陳永國長永和德福春鳳慶松
福祥芬蘭云順熊奎奎彬樓樓全明風華起順祥福全林奎山珍亭

老將 德勝 特別 改良 文明 全◆部◆玉◆堂◆春 眞正 拿手 好戲

◀三馬路大新街口春貴原址▶

大富貴夜戲正廳每位大洋三角

正月初七夜特請京都上選著名眞正超等文武藝員合演改良好戲

田張小趙何何張小
鳳金春子佩寶玉雙
奎奎奎和珠珠奎處
探陰山 洗冤錄 雙冠誥 蘇三起解 收伏姜 董家莊

金榮小小金劉桂林
月金金月英榮桂
英桂 鐘翠 金 小 紳商頫演 全本
宋十回

法大馬路吉祥街口

歌舞臺今夜好戲

初七夜頭等正廳八角二等正廳六角二層包廂一元三層包廂五角

王李小張小陳奇李彭夏李月　李張奇李蓋李焦劉郭孟蕭三李彭
福吉桂文九俊來金春榮長月紅玉鳳來春斗順慶長少鴻國麻慶春
元才林琴霄廷鳳茂芳拔勝李李奎台鳳利天來利林蘭羣珍子棠芳

金鎖大陣 花園贈珠 梳粧跪池 六月降雪 桂娟送燈 四洲泗城 張勝云 空城計 慶棠蘇三 春棠還愿 任文寶 田丹救主 ◀雙演▶白水灘 胡富生 陰陽河 古城相會

本舞臺新裝電話一千零念四號

上海四馬路新開丹桂第一臺

正月初七禮拜日夜戲

特請京都山陝內廷供奉著名上選文武全班藝員合演好戲特聘東瀛名師精繪電光彩片特別彩頭自置廣東顧繡平金全新行頭

陳馮金趙陸王李小蓋陸應路張林小內供筱九費吳貴曹張劉
榮春翠郁金錦德春俊卿金寶三德鞏禿廷奉菊陣鷹埊俊壽春春
山奎紅勝魁堂山來郭張魁蓮寶俊郁扁與陳奎風奎方卿山海發
金文畢邢收玉湧畢富成小寶翠彩文金邱連奎花狸貓
光昭 富成俊雙關勝廷泉 翠屏山 霞啓 孝 祥林 失街亭
反九大梁奪小 大錢
陣關延安更天與山取沛◀准演殺山▶義節 金豹 空城計斬馬謖

德律風一千七百四十八號

張園安塏第

特請四明文武班上選藝員初七夜戲祇取茶資正廳二角登樓三角

（李徐王戴 王童 （顧徐） ◀仇徐▶ 李張顧吳戴 徐小戴徐童）
（如玉月禮 鐘餘 （九玉） ◀雲煜▶ 如春雲雲天 黑金天煜餘）
（意蘭仙文 聲慶 （蘭蘭） ◀奎軒▶ 意恆豹棠福 虎狗喜軒慶）
（昭君出塞 北詐 女學堂 搜山打車 ◀回荊州▶ 全部白羅衫）

恭賀新禧

本舞臺自去冬開幕以來辱荷中西 紳商士女顧曲諸君乘軒蒞至聯袂偕來敝同人實深榮感駒光三月忽又臘盡春回際此世界日新文明相競敢不力圖進步精益求精刻己添聘名伶特編新劇景畫則別出心裁機輪巧捷舞臺亦改加異式旋轉三眉彩色電光亦靈亦幻飛泉烟火愈出愈奇座位復隨時改良寬舒適意招待亦力爲挑選和藹迎人一切內容大加整頓特此廣告敬頌 春祺即希 雅鑒再者本公司今年另贈特別優待券所有上年常期券一概作廢合併聲明 大成公司歌舞臺拜啓

乙138

（英文教習繙譯待聘）

茲有曾充上海著名書院學堂之華英文教習精通英文筆算繙譯且兼頗指授教導有法如有公學或義塾延爲教習則東修不計其人華文程度較高通達世務如律師繙譯或大行號延爲佐理尤能效力如欲延聘請至北四川路仁智里十三弄內括打藥房面訂

乙154

（群仙茶園）

◀新正月初七夜戲正廳四角▶

白鳳奎 金鑲翠 金處 王雅琴 小睿仙 賽月樵 林黛玉 馮子梅 王鴻仙 蓋七省 吳新寶 林黛玉 紅菊花

智男鎮蘇 小 元 小 西 嫖界
取女守三活猴師覓仙湖現形記
城錯草起 茂 堂看教陰少爺拉
都換橋解州廟馬娥子配東洋車

開設在虹口鴨綠路思捋脫橋下

同樂戲園

◀新正月初七日戲▶

忌辰停演夜演出頭

西人買寶木

陳村出大會

碧江蘇嫁女

公腳聲 小生耀 仙花太 蛇仔牛 金山昭 梁銅軍 小生才 小生任 女丑勝

全班文武拍演首本

鳴盛梨園

新正月初七日即禮拜日

是日忌辰停演夜戲照常開演

夜演奪標出頭

(鳳嬌投水)

(陶府訴情)

京仔容 小生孫 風情九

首本

日價：特等大洋六角 頭等大洋四角 二等大洋三角 三等小洋二角

夜價：特等大洋八角 頭等大洋五角 二等大洋四角 三等小洋三角

本園每逢禮拜一日夜照常開演

文明大舞臺

初四日戲全部藝員一齊登檯

日戲價目

頭等正廳每位洋三角 二等正廳每位洋二角 三層樓包廂每位洋二角 特別包廂每位洋四角 幼童減半 僕票大洋一角 乙43

(遺失提單)

今遺失己酉八月廿廣利船十三次進口六十二號提單一張HJ檀香九件KS檀香十八件除已出存倘有向各局實聲明作廢切勿抵押 信源昌白 乙157

(出售橡皮東洋車)

今有橡皮輪新式東洋車一百數十部情願廉價出售鋼輪木輪俱有車身係用中國漆所製橡皮為堅固車輪且厚欲購者請至申報館賬房即可領看零買躉買其價均格外從廉

新劇場

初八夜 初九夜

新排燈彩新劇

蓮花童子

本劇場全部藝員新編(蓮花童子)乃最熱鬧最有趣之燈彩戲也其中情節奧妙變幻莫測戲中插入三十六行各行均唱南北時鮮小曲雙簧灘簧色色俱會特請京都名家戲法尤為出神其餘如檯擱高蹺類皆花樣翻新處處引人入勝特請名師製成奇巧活動倒翻紗絹異樣滿堂燈彩均用五色電火尤為鮮艷 寺目實得未曾有之奇觀伏乞 各界諸公聯袂偕來不勝歡迎之至 乙155

新劇場

特請內廷老供奉

孫菊仙

初五夜准演 子胥投吳

初六夜准演 三娘教子

初七夜准演 行善得子

啓者孫菊仙內廷老供奉也久已名聞寰宇無待贅述非數千元之聘金不可否則不肯輕易從事其身品之高可想而知本劇場不惜巨資特派此老好友聘請前來准於初五夜起登台伏乞 顧曲諸君袂而來一聆雅奏不勝歡迎之至 乙44

禮拜一拍賣

外國木器

寶和洋行

准於初八日上午十點鐘在本行內拍賣書樓大椅房間木器大菜間色銀箱寫字檯椅打字機器印字架信箱帽架鐵床大櫥梳粧檯地毯火爐鏡書櫥一切另星木器什物不計此佈 寶和洋行白

禮拜二拍賣

瑞和洋行

准於初九日十點鐘在本行拍賣英國百科全書一部大小鐘床全副房間式小伊床大椅沙發火爐鏡衣厨三扒檯大菜檯打字機器印字機器千里鏡地毯門簾電氣車一部馬車一部等不計此佈 乙105

禮拜一拍賣

公信貨

是月初八日十一點鐘在本棧房內拍賣三磅半至八磅岳陽樓官話圖彩美八財星照洋壽壽鹿等貨紅標餘貨不計准限二禮拜出清此啓 老公茂洋行廣告 乙151

瑞和洋行

禮拜一拍賣

回祿貨

准於初八日下午二點半鐘在本棧拍賣由英大馬路怡泰興搬來去年被焚漬三鹿鐵路絨布五十疋厚呢色線綢泰西綿源布羔布粗斜共百餘疋印花廿打及綢布衣服破頭又新開路恆茂盛榔來被焚積漬茶葉四十包並生財梅桂花菊花另物以及紙頭廿包牛奶廿五箱花旗洋釘四十桶鋼皮五箱空聽百餘只天秤沙皮等不計此佈 乙106

亮件洋行

奉公堂諭

禮拜一拍賣

利興棧貨物

准於新正月初八日下午二點半鐘在本行拍賣由利興棧房移來白蘭地酒為四格香餅紅酒波德溫香皂條皂蕩磁面盆飯鹽大菜盃茶杯虎毯各種洋燈積漬紙頭檯子貨以及一應聽頭吃食洋廣雜貨花名繁多不及細載貴客欲拍者屆時攜帶現銀限即日出清此佈 乙127

禮拜三拍賣

魯意師摩洋行

始創自同治十三年即英一千八百七十四年

准於初十日十點鐘在本行拍賣電汽車打字器絨毯洋琴電燈及鐵床大菜檯三扒檯書厨五斗厨衣厨椅色畫鏡火爐鏡寫字檯酒架磁料器梳粧檯一塵各種外國木器什物另星不計隔日可看此佈 乙52 魯意師摩洋行啓

(遺失提單)

宣統二年臘月念九日同涇船進口(T)金包十五號提單一件估銀三千八百兩已經買辦親自交來提單雖則遺失已向怡和洋行言明即作廢紙 乙151 怡順昌聲明

禮拜三拍賣

瑞和洋行

公平貨不限價

准於本月初十日二點半鐘在本棧拍賣公平淨貨鞋帽店雙花圈納花圖爵葉銅雀台象童揚家將提報頭彩華封三祝八陣圖電氣燈雙小人點炮問津圖呂純陽二仙散葉吳后進宮祝壽九才童巧發財萬紫千紅海上名伎歲朝清供順風大發綢莊來鳳橋五董子三友雙得利賞牡丹円百草練軍台豐年漢宮春曉公平劇一彩石磯成親四子高升僊仙草劉海九虎童四彩八鳳人虎人槍花牌龍鳳小花園毋子全歸富貴樓四八虎夢筆生花鴻運大發一品香九金麒麟代軍過綢年戰長沙四壽鶴童打麵紅萬年如意天官人鳳雙八鳳三魚光燕窩光絲光麥草光牛頭光日光緞光本邊彩邊白邊黃邊元羽綢八鳳色素羽綢萬紫千紅祝壽劉海天賜黃金人虎綠光尺六元絨豎年北地胭脂天賜黃金龍鳳順鳳大發円百草輕羅小扇黃邊本邊元泰西緞六子高升冲壽西緞元寶鷄紅藍棉呢五童子色裏子綢三友圖色花緯綵雙得利色萬敬花羽布廿露色散花羽布八龍三寶獅球三佳八鳳三正八打虎三德三正劉海三萬天官如意三大吉利市十二磅人槍三X人槍三寶人旗三S人斧三P細布十一磅至十五磅雙劉海至十二劉海十磅雙得利龍鶴A丁圖馬頭市布三磅半至七磅人虎劉海鮀鳥紅布童鶴三和彩石磯吉祥如意豐年三寶五金鷄飛球奪錦絲人鳳藍跑鹿藍雙鹿紅雙鹿永慶昇平三正三廣三隆漂布所拍各貨均限兩禮拜出滯所拍之貨均是淨貨倘有零點一例拼斟特此佈聞 乙103

禮拜三拍賣

亮件洋行

准於正月初十日上午十點半鐘在北蘇州路五號即外大橋北首某西商會內拍賣酒檯火爐鏡八角檯元扒檯黑木籐椅鐵銀箱寫字檯書櫃大着衣鏡沙發椅鐵床衣櫃畫鏡又英國大彈子檯一只以及全付打彈子器具俱全餘貨不計此佈 乙128

福利公司

眞正大減價

本公司男色間所有呢絨皮鞋絨襪綠襪皮箱皮包洋傘等件自正月初八一日起各貨減價一禮拜請 諸君光顧切勿錯過存貨甚多不及細載特此登報 英大馬路福利公司白 乙150

禮拜四拍賣

小火輪

魯意師摩洋行

始創自同治十三年即英一千八百七十四年

准於十八日十二點一刻在英大馬路碼頭對開拍賣小火輪一只船名BOB在大成廠造出只用一次大身柚木兩邊檜木硬木長六十尺零九寸闊十一尺深五尺吃水三尺九寸走水每點鐘八個半至九個拿說船內寬大一應拖錨輪速俱全此船極其堅固另有最好拖船一只現下要看可至小行持片至大成廠對過觀看欲知一切詳細亦問小行便知此佈 乙135 魯意師摩洋行啓

(推店聲明)

啓者大新街迎春坊口金谷香大菜館一應盤與醉香春為業以前所有一切往來賬目均向醉香春理是與金谷香祥記無涉恐未遍知特登申新兩報 金谷香祥記股東告白 乙134

(聲明)

啓者上海英界二馬路廣誠安生意向來無担保無揭借等項如日前或有蓋出小號圖章担保等情限三日內祈到來向經手是問逕明如過期之後不報明不得向廣誠安追究特此聲明以免後論 廣誠安啓 乙132

(新貨已到)

括打廣嗣丸

普通補品不可以為廣嗣凡以其功太殺也以燥熱補藥亦不可為實嗣丸以其功太急也此丸見效在一日之後而具力有十倍之加較之未服以前強弱判若兩人勇怯竟同再造服過者無不歎絕尚未服者姑購試之此丸是否有效不難立辨大瓶九十六粒附外塗藥二瓶共五元小瓶四十二粒附外塗藥一元半 美界仁智里十三弄括打藥房 乙338

恭賀新禧

總號上海四馬路

中英大藥房

經理陳烈清 乙2

被扣匯票聲明

今有鎮江興仁號在亳州買匯票二張係上海恆祥同照付七號一紙規元一千兩和聚棧照付九號一紙規元一千兩不意途中被刦將匯票遺失當由丹徒縣署上海新署撒就均已存案另各立保單將錄均已領出嗣後此二匯票作為故紙無論官洋商款等均不為憑特此登報佈告 唐晉記告白 乙133

諸君請看

啓者本行開設二十餘年精巧放大照像電光影相如蒙諸君光顧假電光亦從廠或出外晚下電光照像亦可每禮拜亦開門今三樓照像一切交與佐滕氏並請上等名師兼用上等紙料且永遠不變色新崇諸君駕臨電話一千一百六十六號 美泰洋行佐滕氏啓 五十三號 乙233

虹口武昌路三元宮西首

現長生炒館

特備新鮮牛肉鷄肉鴨肉蛋蔬菜飯食材料豐美客到下鍋每客洋三角半東洋鮑魚湯每客角牛扁用日本女侍應酬過到認明現長紅燈招牌勿悞 乙6254

乍浦路十七號

寶亭番菜館

本調各色大餐此乘格外精巧每客大菜五色點心水菓茶三色共取大洋五角每禮拜六備用東洋來新鮮鮑魚湯禮拜日新鮮龍蝦價仍五角新到東洋蝦黃每客二角電話三五三九 乙6215

(婦科靈丹)

參茸烏鷄白鳳丸

本窩秘傳眞方專用鹿茸烏鷄運法製煉專治婦人虛弱經期腹痛陰墜兩斷產後失調久不受孕及赤白帶下等症治法另詳仿單每洋四粒雙料每洋二粒經期腹痛丸每粒洋一角上洋二馬路畫錦里口廣東仙齋窩啓 20

(一瓶斷根)

心肝胃氣痛

此散不論何種心肝胃氣痛痛極難忍一經服下馬上止痛縱有遠年幾無可治之頑症以及結核成塊胸腹臌脹等氣痛即服此散限定一瓶包能斷根每瓶一元小瓶半元 上海英大馬路畫錦里廣東杏濟堂 乙90

申報第一張後幅

大清宣統三年辛亥 正月初七日共二張

西歷千九百十一年 二月五號禮拜日

強種補腎要藥

外埠由民局購買須由郵局來信關照以免舞弊○如無靈驗包可退藥還銀○批發另有定章

當此種族競爭世界若不強種何由競爭若不競爭何由國富強種之道首先補腎考本艸載海狗腎不僅扶陽補腎並治諸虛百損凡人之患虛勞症者必由先天不足後天戕伐始則腎虧繼則夢遺終則無夢亦遺甚且精從便溺而出從此氣血消耗精力疲倦頭昏目眩耳鳴腰疼四肢酸痛陽痿不舉或舉不堅久或洩而不射要知種子之法全賴夫婦同房磨擦之電力電力不足則交不歡腸種何能強子何能得可不惜哉本主人創製人參鹿茸虎筋野朮海狗腎汁壯陽廣嗣金丹專以壯陽補腎生精益氣爲宗旨務使元氣充足則精力強壯非惟百病自消電力亦自然增長此藥因係普通治天下腎虧之症故性極和平並無偏熱偏寒之弊凡人身五臟六腑二十四骨節三百六十五處血脈無不處處兼顧在在周到服後髮白必黑耳聾必聽夜間開目若有電光精爲人身至寶精血既充則五官百骸無不強健雖普天下補腎之藥不敢自誇請諸君一試便知優劣每盒大洋兩元每料一斤收藥本洋二十八元若老年血枯及官界中人另製雙料廣嗣金丹一名丈夫再造丸以海狗腎鹿茸野朮虎筋等提取精液汰去渣滓功能以少勝多只要服後三句鐘便能見功功力之大奏效之速誠強種之聖藥也每盒五元不靈包退附近假冒認明五開間門面驥雲氏肖像爲證切記

上海盆湯弄過絲業會館甯波路口五開間門面崔氏驥香廬驥雲氏

總發行所啓　外埠來信須寫明甯波路第一百十五號

乙143

沈製生髮膠　生髮神奇

每洋兩瓶每料六瓶二元五角上海山西路即盆湯衖大街人壽醫藥室以徵靈驗鐵據認明藍龍商標告示仿單爲憑各埠大藥房均有寄售

照錄（上略）次小女前年患三瘧頭髮脫落大半曾用尊製生髮膠陸續敷隨出發生之新髮較病前多而且黑于戊申三月中因事至申曾登新聞報謝信諒邀公鑒今春小妾產後傷寒病纏月餘以致由額而鬢漸將禿頂茲托上海元豐行張詠翁代買生髮膠一料依法施搽果然髮叢叢如蓋烏雲矣　貴主人精求化學生髮膠生髮神奇誠如仙丹信不誣也　天津登雲橋北首同昌公司何質民六月初二寄

本醫藥室彙集原來謝信千函裱成條幅張掛門口人人可看　售價

乙916

崔製　普天之下第一奇方　哮喘氣急丹

一病經十載　無殊受慘刑　何來龍府藥　枯木頓回春　附近假冒　須認明五開間門面

謹啓者僕因紅羊之厄奔走過勞壯年又不善衛生致患哮喘氣急逢節必發醫家謂肺主出氣腎主納氣病係腎虧感寒邪所致投以藥石毫無功效近年愈發愈甚竟至食不下咽口不能語偃臥如尸累月不已遍上馳名妙藥服食殆徧祈死不得自厭餘生去秋偶感風寒宿病又發危險異常諸醫望而却步忽得陳蘭如表兄來舍述及上海盆湯衖甯波路口五開間門面崔氏驥香廬哮喘氣急仙丹靈驗昭著渠亦賴此痊愈並言家中尚有餘藥一大瓶隨僕已昏沈不知幸二小兒急借往取來用薑湯送服三次當日略覺安善一面郵局匯洋五元購辦一料一面將餘藥次第送服睡中稍有微汗醒後喉痰竟許三日之間呼吸舒暢竟得起身行步星期幾度未見再萌一種感激欣喜之忱未可言狀特先登報以誌神驗鐵據容再踵門泥首○附近一開間假冒須知丸藥非他物可比若購僞藥貽害非淺須格外小心進盆湯衖過絲業會館甯波路口五開間門面方是的眞　湖州府隍城廟前郭修身誌

購者或至製藥所仍在上海北京路根德里內亦可

乙145

寶塔牌水門汀

湖北水泥廠　商標　PORTLAND CEMENT　HUPEH CEMENT WORKS

本廠水泥有五大特色

一貨物精美　本廠之貨經著名化學師化驗均屬最優第一現經南洋勸業會奏請獎牌漢工部局暨各省鐵路一例均用

一價值最廉　本廠定價從廉格外克己銷路暢旺已有應接不暇之勢

一斤兩加重　本廠之桶較各牌放大每桶計重四百零五磅

一貨色極新　查各處水泥運售長江均須過海原質必有變動本廠設在湖北轉運便利貨新質堅無虞此害

一凝結隨意　本廠水泥凝結性質遲而且堅因市面工匠願用速結者故製造速結一種以副其意如有願用遲結最堅之品可隨時函致本廠即交遲結之貨

本廠總批發所設在上海中旺街二百廿一號電話三四三一　漢口河街昌平里第一家電話二百七十六

茂生保險公司謹啓

本行向在英國列佛坡創辦皇后火險公司計有六十餘年自分設上海三馬路以來歷有年所凡經理保險一切事宜務須公正保費從廉遇格克已設遇不測賠償迅速故素爲中外　紳商所信從今因舊址翻造房屋遷移於四川路第五十三號江海關後面照常營業如蒙　賜顧欲保險者請至本賬房接洽可也

經理　姜桂生謹啓

乙田

包醫花柳病

誦清堂醫藥室○包醫○白濁○橫痃○楊梅瘡○住二馬路石路西文明雅集茶居東首

花柳病者（白濁下疳楊梅瘡）乃花街柳巷中之一種傳染病也凡初患者每多貪速求效妄服輕粉霸藥刦毒入內不顧他日復發有身命之危險是何異飲鴆止渴乎惟本堂○胡蔚香醫士研究花柳病蘭頗有心得純用王道藥品正本清源在申臨診多年凡透頂穿鼻一切癬毒重症醫愈者不下千百人其愈後之效果必眞是以遠近信服無待本堂之贅述焉○包醫斷根出立保單爲證　如有的保可以愈後受謝○誦清堂醫藥室啓

乙228

請看　咳嗽除根法

咳嗽一症除根最難或傷風寒酒色或因七情過勞或居溼地或履寒域皆能致嗽成喘初病失治必致種根故感寒即發遇勞加重喘嗽一陣滿頭虛汗甚至愈咳愈喘愈咳愈服遍各藥總不除根此由不治病本之故病之本猶樹之根不除其根自然復發病因各有不同病根總在肺脾腎三經肺鬱生嗽宜調達不宜降氣脾滯生痰在健運不在化痰腎逆奔喘宜納氣不宜硬壓也燕窩散先祖靈胎公叅透三經病本善治嗽根不拘如何深久四五瓶除根近嗽兩瓶立愈一元兩瓶五元一打上海英大馬路石路口公興里西二街第一家徐公館發售外埠函購原班不悞代售　克已

乙137

勸募皖賑芻言十則

一勸各店鋪行棧將春卮酒席費移助皖振

一勸祝壽之家將親友所送禮分及宴客酒席費移助皖振

一勸生子之家將親友所送賀分及宴客酒席費移助皖振

一勸嫁娶之家將一切學文減省移助皖振

一勸宦場陞官得缺得差者酌量捐助皖振

一勸各店鋪行棧生意獲利者酌量捐助皖振

一勸求病愈求壽求嗣者酌量捐助皖振

一勸病愈還願者酌量捐助皖振

一勸爲先人資冥福者將齋醮之資移助皖賑

一勸求家宅平安者酌量捐助皖振

皖省災情之慘歷登報端爲仁人君子所不忍聞現冬賑萬緊春飢方長災民數百萬轆轤飢號寒無衣無食人之好善具有同心謹擬簡要勸賑十則伏乞　官紳士商各界諸善士注意注意

乙7948

緊要新聞二

日本報告滿洲疫患

○字林報載初五日東京電云滿洲患疫而死者今據報告共八百六十人內日人三名韓人七名南滿洲鐵路區域內之華人一百五十名　新民屯有日本醫生夫婦二人亦死於疫長春染疫者共三百七十名均救治無效而卒　滿洲諸醫生均稱並未檢獲有疫之鼠東京醫學博士北口則謂滿洲之疫同於十四世紀歐洲流行之黑死病數月之間死者以數兆計　日本官場因中國衞生政策殊不可恃故已嚴防一切　同日倫敦電云滿洲瘟疫使倫敦租船赴遠東之市面大受影響蓄船主人卸貨之後全恃歸途裝運大豆之水脚目下此業異常疲滯

東京通信

⊙日本議員關心支那問題　日本衆議院議員近組織一支那問題研究會於上年十二月廿五日在築地精養軒開會出席者六十餘人先由發起人松本君平氏代表宣讀開會辭略謂本會爲政友會議員等所組織定名支那問題研究會當經選定小川平吉　吉植庄一郎　松本君平　小久保喜七　戶水寬人等諸氏爲幹事夜間開晚餐會席間戶水寬人　吉植庄一郎　松本君平等均起立演說大致謂本會宗旨認定開發支那研究日清親睦爲不二方法云云聞該會擬於下次開會時招請伊集院公使　白岩龍平氏及其他熟悉我國現情之人蒞會演說至開會日期及會所則俟幹事決定後再行通告

⊙日美又將締結商業同盟　中美聯盟一事喧傳已久近日人亦竭力結好美國冀爭先著前美國實業團來東時日人極表歡迎茲聞美國又有渡日觀光團約四百餘人定於陽歷三月二日在美國希耶托爾出發四月初旬抵東東京商業會議所現正預備一切擬屆時大加歡迎藉聯兩國之歡并聞擬於此時締結日美商業同盟云

⊙日人之清國觀如是　近年日本雄視東亞全國上下無一不以經營支那爲志而以實業家爲尤甚赴清調查者絡繹於道歸國後必以其政見及遊清談宣布各報今大阪商船會社社長中橋德五郎氏又以其調查之所得宣布於衆亟亟譯之爲吾國民作一當頭棒喝　廣東之賭博店政府公然許之市街中與娼樓並列誠一奇觀聞每年稅金約四百萬元頃各報紙有唱請禁止者以余測之恐難實行　支那人數號稱四億然余觀政治年鑑所述廣東人口有二百五十萬而廣東巡警道之調查不足五十六萬又如上海法人約八萬其他外國人共約三十四萬清人一約十五萬合計不過六十萬而據清國之調查則有九十萬何其懸虛如是余故以清人四億之數爲不足恃其報告書或著自宣教師或出自海關皆圖自己一方面之利益而出入之其實清人自髮逆以來不過二億五六千萬而已　清國中之日本教育甚發達前途大有可望吾人努力之　日清貿易亦甚有望據去年調查英國三千八百萬噸而吾國亦達一千八百萬噸相差甚微來日方長不患不造英國而上之也

⊙留學界助振之義舉　留東學界近發起一慈善演藝會於上臘二十九三十兩日午前十時在牛込神樂坂高等演藝館舉行專演各種游藝即將所有劵資充皖北振濟之用聞公使館中人贊成者亦頗不少

⊙士官又變學生矣　我國陸軍部近命前畢業日本士官學校之士官復來東邦研究高等軍事教育該士官等共十八名現已到東所入學校如左　戶山學校六名　砲工學校六名　射擊學校三名　騎兵實施學校三名

桂魯兩撫與憲政館往來電

⊙廣西巡撫電　憲政編查館度支部鈞鑒桂省前次奏咨宣統三年預算案於諮議局開局時電奉部准將全册送局參考隨據該局將原案删漏議決呈覆前來適奉會議政務處咨令將原册再行通籌復經召集主管各員妥議核減修正另造清册送部並箚覆諮議局在案茲據議長及常駐議員聯名陳請援據局章三十三條於明年二月二十日開臨時會再行議決前項修正預算等情查前此部電只令交局參考無交局議決明文應否准其召集臨時會議決修正預算案之處乞電示遵景桐謹肅歌

⊙憲政館覆電　桂林撫台鑒歌電悉預算案關於地方行政者奉閱等省均開臨時會由局議決桂省如可交議自應援照局章三十三條召集臨時會仍希酌核辦理憲政編查館元

⊙山東巡撫電　憲政編查館鈞鑒籌備自治照章應上下兩級並舉惟創辦伊始等級分則當選人才既虞缺乏財力窘則籌撥欵項更多競爭尤恐各屬官民於上下兩級範圍界限不能清晰動輒錯誤往返駁詰欲速反遲查部頒表式內所註年限僅有衝繁州縣上級自治成立在先而偏僻鄉區成立轉在後者是辦上級自治並不待下級自治之完全成立準是類推則城鎮既辦之後鄉區未辦之先提前辦理上級與定章似無不合現時城鎮將一律成立擬請自宣統三年始先飭各屬將州縣上級自治提前趕辦俟均成立後再接辦鄉區其籌辦期限清單應於年內發表可否照此辦理請速覆寶琦文

⊙憲政館　濟南撫台鑒此次修正清單籌辦自治未定年限已奉

旨依議並未區別上下級先後儘可由貴撫酌辦憲政編查館嘯

※分類新聞※

※政界※

山會城議事會選舉董事詳情 紹興 ○去臘念六日山會城議事會續借府學堂開會舉行董事選舉會是日山邑增令因赴鄉驗案不到由會邑陳令到會監督先舉總董鮑德馨十二票周巖十七票續舉董事二人言寶華張鍾沅當選又舉名譽董事六人鮑誠陸陳壽枏杜子枏秦文治田寶琛阮希元當選隨由議事會擬定總董以鮑德馨爲正周巖爲陪照章呈報山會兩監督核定次由議長提出自治公所地方衆議暫就義倉豫倉同善局三處暫時借用時已天黑由議長宣告散會次日下午二時再行開會提議自治經費及公斷選舉爭議事件先議自治經費以一時難於指定暫行借款五百元以下三百元以上爲開辦費俟籌定的款提先撥還又提議選舉爭議事件(一)朱慶潤資格不符照浙江地方自治籌辦處解釋不能認爲有效(二)徐元釗資格不符既經有前府包守之詳文應作爲當選無效(三)陳大綸資格不符申訴各項均未有案惟稱現在莊書則屬本地方書吏應作爲當選無效(四)以申訴人自行投函取銷遂作廢棄是日因次日已屬小除夕不能再行開議故延長至九時始行議畢散會云

太鎮自治進行之一斑 太倉 ○太鎮各鄉自治選舉業於上臘初十日一律蕆事其舊時鎮董除吸烟者略加斥退外餘竟一律當選現籌備所擬於新正初十前叙集各鄉各議員開談話會一次以示趨向並定於十一日起選舉議長鄉董云

長善城自治調查選民 長沙 ○湘省長善城會自治選舉調查事務所以城議事會於宣統三年五月即須成立所有自治選民亟應早日調查完竣庶免愆期爰於上臘分派員紳調查城廂內外各舖戶居民之有選民資格者凡上年春間所捐練團及他項關於地方公益之捐款共有若干均應詳細查明註記以便量數多寡核定票數一俟調查完畢即當定期選舉矣

電詢陽春隸屬陽江情形 廣州 ○恩平仍隸肇慶府一案甫奉奏准日前藩司詳文曾有陽春附近陽江習尚相同恩平情形迥異等語現張督復接北京會議政務處元電略謂陳給諫慶桂奏稱陽春隸屬陽江窒碍孔多請仍隸肇府等語應請就近體察情形詳細電復以便入告張督准文後昨已札行藩司核議矣

鄂藩詳復荊門免放冬賑 湖北 ○鄂省工賑總局馬方伯上臘詳鄂督文云近奉憲台札開據荊門州呂直牧王葛兩委員電稟續歸災民約計尚需急賑錢一千五百串懇乞飭由沙洋統捐局劃撥被用災黎別無生計即盼興工老弱殘廢應否酌給冬振電示前來除明白電復並電沙洋統捐局陳令尊照劃撥外合亟抄電札行到局即便轉飭遵照至老弱殘廢應否酌給冬振並由該司局核議詳復察奪等因奉此查本年荊門州屬沙洋堤潰被災民情困苦當經由局遴飭委員前往會同該州切實勘查先後共撥發錢一萬四千串飭令該印委妥速散放急振在案茲奉前因所有該處續歸災民既經復飭撥濟振當不致有流離失所之虞至現時已屆冬令災黎飢寒交迫別無生計可圖情形原堪憫惻惟查該處堤潰已奉憲台檄委王道及彭守同往勘估一俟勘明稟復即行撥發款項尅期興修屆時少壯趨工老弱亦可藉資養贍此項工需爲數甚鉅值此公款奇絀羅掘俱窮猶復體卹民艱准予設法籌撥原期以工代振惠濟災區自可毋庸另放冬振矣

※外交※

札派大員清理各縣交涉案件 廣東 ○粵督張制軍日昨札行各縣以案查本省各屬未結交涉案件積壓甚多尤以南番兩縣爲最棼經本督部堂委員分赴各縣趕緊清理在案此等交涉之案時有須與領事會訊或傳洋人到案質證者應再遴選精熟外交大員督飭各縣切實辦理以昭折服而免延宕查有交涉局副長候選道薩福懋候補知府薛永年堪以派委前往以資督率

東沙設立無線電之催迫 廣東 ○粵藩現奉督院札准外務部電東沙島設無線電事前接英使節略以粵省擬暫緩辦港督詫惜殊深並附送說帖備覽已由郵部轉咨尊處在案茲該使迭次函催幷面稱此事關係航業甚大該省將作罷論不知確否等語英使於此事頗爲注重能否實行希酌核速復等因承准此除電復外合就抄稿札行該司查照

※軍界※

水師遊擊出巡洞庭湖 湖南 ○長江水師營中衡府趙遊擊於巡防素稱認眞現以冬防緊要除札委前哨哨官劉君光庭照例沿江巡防外並親乘長龍於本月初間出巡先由西湖至洞庭上游各汛地認眞巡查次至鹿角一帶聞已於日昨回營矣

東路軍餉稟請就近撥給 湖南 ○湘省東路巡防隊統領袁玉泉軍門以該隊每月赴省請領餉銀需用川貲二十餘串加以洞庭險阻難免意外之虞爰於日昨具稟撫轅擬將該營餉項改由岳州釐金局就近撥給俾免往來川貲以避不測之患

陸軍定期會議之原因 湖北 ○張軍門上臘傳諭各標營云頃准教練處函開宣統三年各兵種教育預定各表已由敝處各科人員查照本年所行方針略事增改彙呈總參議核定發還在案惟查軍學貴乎實施敝處增改各條恐於各標營有窒難行之處現行刷草一百部定於二十四日早九點鐘請各標營自管帶以上人員及混成協工程輜重兩隊官赴敝處開教育會議以期妥協等因查此項會議於軍隊教育大有關係仰全省管帶以上各員是日務須屆時齊赴教練處以便開議

※學務※

山會開辦師範研究所 紹興 ○山會兩勸學所以近來學校漸增師資缺乏而師範講習科又奉部章停辦如俟完全初級師範畢業期限甚長不得不謀補救之方現擬照部章開設師範研究所爲目下儲備師資之用定於二月間開所云

單級練習所舉行畢業 安徽 ○皖省教育會附設單級教授練習所學員前已考試畢業所有各門科學試卷業經教員評定甲乙分別等

爺榜示知照在案茲於上臘照章舉行畢業禮式並請朱撫及吳提學涖堂訓誡以資遵守並聞是日該所教職各員整肅衣冠恭迓各大憲行禮頗極一時之盛

萊屬盲人教育之動機 山東 ○萊屬昌邑平度一帶瞽目之人日漸增多近有某志士以泰西各國均有此項教育爲廢疾人籌生活之計法良意美現仿照福建靈光學堂江蘇聾啞學堂章程勸募捐欵一俟籌有的欵訂妥規則即行稟請立案開辦矣

實業

東海擴充運輸之規畫 山東 ○東撫孫中丞以東省海面遼闊時有盜警電令登萊青膠道徐世光候補道余則達會商湊集股本購置淺水輪船巡查海面並准搭載客貨以爲貼補飭議去後茲據該員稟稱案奉電際遵即邀集烟台商會迭次籌商辦理旋經議章程先集股本銀十萬兩內官股四萬兩購淺水稍小輪船兩隻商股六萬兩購稍大輪船兩隻裝配礮位常川往來巡查洋面兼搭客貨如官股輪船不敷巡緝准將商股輪船任便調遣先有四船以爲基礎嗣後逐年擴充以期敷屬海面用附設各商亦均認可惟查巡海輪船本是官立性質登萊青膠武沂所皆須隨時駛往巡緝除天橋口龍口虎頭岸羊角溝及戲山口石虎嘴六處已有他商輪船前往外其他各內港及沿海各島皆爲內港輪船未經到過之處照約不能任他商行駛而職關奉設之巡海輪船專爲捕盜起見附搭客貨亦僅爲貼補煤費等用與經營航業有間非藉官權萬不能任其行駛各處搭載客貨是以於第一第四第五第六各條再三聲明擬請憲台核奪俯賜據咨外務部立案郵傳部註册特准辦理別項公司不得援引庶足以期經久而保海權並將籌議山東巡海輪船有限公司章程二十條繕摺請核訓示祇遵等因東撫報關後咨請郵傳部註册矣

佛商電爭粵路載銀車費 廣東 ○佛山商人電呈粵督粵藩勸業道南海縣粵商自治會廣州總商會廣仁善堂廣濟醫院文云三省枝路前收載銀車費每千兩一毫五仙今突於歲暮加收車費五毫實屬有碍轉輾經佛商再四求請照舊不允乃藉口部章及維持股東資本等詞以圖欺壓不思該路開車多年何以從前不聞有此似此不遵部章顯係承急勒價現在佛銀行因費重不敷擬停止與省來往鎮內衆商無銀周轉異常鼓噪乞即知照三省路局照舊收費以維市面佛山萬善堂董余從善等叩

雜記

書記庇縱烟棍 太倉 ○太倉州沙溪鎮著名烟棍胡某犯案纍纍今屆復經州吏目查獲私賣稟將房屋發封派差提究該棍情急因與該鎮某小學堂書記有葭莩誼遂避匿堂中潛從後門遁去事爲該州所聞以事關禁烟疊改該校豈容庇縱日前已飭該堂將該書記辭退矣

鎮董爭設膏店 太倉 ○太倉州自奉命設立禁烟分公所以來釘牌給照頗爲認眞無如各鎮前因規避膏捐希圖私賣已將膏照逐漸繳銷現經實行憑照挑膏某鎮董竟視爲大利所在紛紛設立公司湊集鉅股爭奪把持以冀目前專利云

蠹書背徵被控 安徽 ○無爲州總書陳衍九徵納鄉民錢糧專用强迫手段欺壓鄉愚任意苛勒並浮收自治經費以飽私橐鄉民怨聲載道呼籲無門現經該州自治會上書呈請諮議局轉呈皖撫札飭該州切實查辦以蘇民困而儆貪婪

巨盜刧殺多命 湖北 ○隨州距城四十里之厲山鎮商務尙稱繁盛該地田產以白布爲最多上臘十四日有陝西布客萬順德三合公等十二人帶銀一萬二千兩行至該鎮某布行安歇以便次晨購買布疋是夜突來巨盜六十四八明火執杖將銀刧去並搶抄布行五家殺斃布行夥友店主客商十一人於黎明出街復由匪首依次點名匪徒仍如前數遂命各匪運銀錢及布疋各物行走不數武見一挑羅筐鄉民即飭其卸下給錢二千以便儲挑蚨幣鄉民未允立時殺斃闔鎮商民大爲驚駭現已報州懇請飭差會警嚴拿眞賊務獲究辦矣

巡警冒充官長 湖北 ○武昌警察上區巡士陳璋係教練所畢業生竟敢冒充巡官在漢口礄詐某民家衣件烟具等件現爲區長鄢大令悉擬定革罰重辦以儆

清談

時事小言

吾讀貝祿述甘變相侵略論吾不禁穆然有所思吾譯日本議會對清政策議吾不禁皇然有所懼顧瞻四方鷹瞵虎視哀哀吾國夫乃不自謀而他人代爲謀之際此弱肉强食之潮流大好土壤倶可慮亦可懼矣或者曰吾國於今日朝野上下亦何嘗不爲桑土未雨之綢繆者以言憲政則籌備日急矣以言武備則海陸軍制刻意振興矣曾是吾國而不知自謀者然而返觀吾國大員之納賄者如故小臣之玩愒者如故而朝野上下之及時行樂泄泄沓沓者亦無不如故以急不及待之秋示瞻顧徬徨之態于歲始履端之日有昇平永慶之風魏風之桑者唐都之良士接跡國中其可以救亡乎抑不可以救亡乎噫嘻吾不知之矣

雜著

今年種種之新希望

每屆歲端吾儕小民軒乎鼚舞乎蹈例必有種種之希望發生其間以卜今年之朕兆卒之歲聿云暮而所謂希望者終屬杳然當茲春陽乍轉爆竹送舊桃符迎新又是一年新氣象矣紀者踵例撰言以爲歲暮之預兆不憚辭費標舉如左

一內閣之成立也 按諸去歲改定籌備憲政清單今年應組織責任內閣此乃數年來朝野上下所殷殷屬望者倘果如期成立則事有所屬責有所歸一掃往日三五大臣把持朝政旅進旅退唯諾敷衍之積習必能於今年政界上大放光明矣

一審判之改革也 專制之弊以行政司法之混合爲最甚幸各省之高等地方兩級審判廳今年將一律成立此後法官審理民刑案件自必正直無私按法判斷我人民之生命財產亦可有所庇護不致强暴者所侵害而苞苴請托之徒或將絕跡而不行政平訟理吾於是望之矣

一髮辮之剪除也 吾人之髮辮於己既覺不便於人又覺惹厭似不如去之爲宜去歲剪髮之機大動首倡於京津繼及於海上一時聞風而剪者不乏其人大抵凡事作始難而追隨易今年之剪髮者定必盛於往年既可免種種之不便又可止外人之譏笑亦何所憚而不爲哉

一滬市之恢復也 上海爲全球四大埠之一亦爲吾國最盛之商埠其商業之盛衰足以代表全國之盛衰者所謂一髮牽而全身動也去歲因橡皮股份之斷折以致莊家倒閉銀根奇緊內外貿易均索然無生氣減租之要求市肆之空閉大有情見勢絀之象竊願今年徐恢復其本來之面目不至再有恐慌之發生則大幸矣

廣東陳恒德堂始創熊膽珍珠人參蘆飛龍化痔丸此丸獨重用熊膽珍珠人參蘆專治一切惡痔服之立刻消患無形不靈還洋

包內外痔瘡見速奇功

凡患痔瘡之症雖風濕燥熱四氣受傷所致實肝脾腎三經虛損而成日久則生管成漏破凡穿腸膿血淋漓痛癢難堪本堂志在濟人不惜重資修合家藏秘方以眞正熊膽珍珠人參蘆爲主佐以舒肝健脾補腎行氣固本培元等妙品專治一切內外惡痔服之立刻定痛消管生肌硬塊化軟根除帶落再服一盒永不復發最奇者愈後非但永不再發且善身強體健飯量加增屢試屢驗凡醫藥不能見效但服此丸藥到包能病除眞化痔除之仙丹也如重者宜服正號其功更捷正號每盒二元副號一元●假冒甚多購者認明○外埠函購信力自給●分設上海英大馬路萬康醫園對門德仁里內石庫門廣東陳恒德堂謹啓

乙5752

福州邁羅罐食公司廣告

本公司集合巨資在福州南台觀音井以大別墅內設廠購置德國頭等機器聘請留美畢業技師自客年夏間創辦以來選擇閩省土產精製罐頭食品如鳥獸鱗介時菓蔬菜不下百數十種開辦未久出貨已多現冬筍房椰菜花應時新製曾經出品物美價廉尤爲閩產特色 貴商如欲承攬各埠批發及辦運出洋者務乞 惠臨上海法大馬路永興里張義記取閱章程價單面議一切或函致福州本公司商議亦可本公司自當格外克己俾廣招徠並副 雅意謹佈

乙153

駐滬安徽義振公所第二次義振第十八起廣告

一收民立報館經募洋八十一元 一收余君魯卿經募洋五百元規元二十兩 一收時事報館經募洋一百元五角銅洋二元蘇路股票一紙五十股 一收時報館經募無名氏洋一百元又無名氏洋二十元 一收童蘊霞君經募洋五十元 一收新聞報館經募各路股票洋一千五百十九元又元十三兩六錢綢參票洋八元湘平銀票元二兩錢一串文信義鈔票四十九元現元銀三錠又玉器銀器錶毛扇等銅大洋二千一百零二元銅小洋一萬七百八十七角銅元二十九千 一收江西江峯青觀察經募洋六百元 一收義善源經募洋九百二十七元票洋八十一元規元二百五十兩銅大洋十四元銅小洋十三角 一收福州南台劉世芳君經募洋四十元 特此登報奉揚 仁風

杭綢議增起盤

敬啓者吾杭寧綢貢緞庫紗等貨絲去年價自入冬以來逐步增高合之成本實屬不敷不得已邀集同行公議以元旦日爲始照去年冬盤每尺實加規銀陸分恐未週知特此登報佈告

上海綢業錢江會館公啓

乙136

警世寶筏

特別秘製三才戒烟丸 神效靈捷

本藥房發行秘製三才固本戒烟丸未及一載已經遐邇馳名紳商各界賴此三才丸戒盡者指不勝屈迭蒙頒賜保證僉稱靈驗穩妥可以脫離苦海洵謂警世渴渡寶筏等云本主人因見市上所售丸散僅有代烟之功而無戒烟之效且俱大言不慚啓以一二星期戒絕等云實係謬語欺人爲特聘請陸大名醫參攷醫書研究藥性以滋補活血理氣參入殺蟲等味虔修丸分乾坎艮震四字以四旬期戒絕斷無復癮發病之後患而有反弱爲強之能力倘用嗎啡等類天神共鑒敢請戒烟諸君速來嘗試自知較市上丸散有霄壤之別庶信言之不謬本主人非爲牟利因自患烟害發願掃盡毒氛償我所願 服法譬如嗜好一錢者每日癮前服乾字丸一錢滿十天更服坎字丸連服艮震等丸每以十天類推服滿除丸久年烟癮無形化盡毫無苦楚反覺身體強壯萬勿輕視是爲深幸

設上洋石路裕祥後政藥房啓 每盒一元

乙158

咳嗽痰喘起死回生

余之患咳嗽痰喘自謂必死無疑蓋體質素虧嗽成勞瘵五年中聞有名醫不惜重金以聘之爭奈藥石無功病勢轉劇不得已訪求滬上著名各藥亦苦無驗禱卜神祇嘆人力之已盡呻吟枕席念壽命之將闌洒將身後諸事一一安排以待脫塵網而登兜率詎料一朵紅雲忽從天外飛降蓋陳瓚緒表姪向在滬江南市十六鋪順泰司帳因目覩該姪事之伯父亦患斯疾較余尤甚願服上海瀛香廬崔氏藏製半夏得起沉疴緣亦向該廬親自購買兩盒由郵局掛號寄來據信中述及斯藥之神驗實爲二十世紀之極無僅有之品余因久厭服藥未肯遽試其如老荆絮絮不已只得略服少許以慰爲望幸芬芳撲鼻心曠神怡於是晚間又服二錢習以爲常其始只覺咳聲稍稀痰豁不喘五日後據牀可坐三十分鐘言語亦氣機舒暢由此逐漸見輕又購服一料孰知待斃行尸頓起膏肓於意外非惟夙疾全痊精神亦因之煥發闔門感戴永矢勿諼爰題起死回生數字並將治愈大略操管纓述仍託續緒表姪代登各報以酬瀛廬主人之盛德並告同氣相求之海內臥病諸君也○寓金陵太倉巷試用通判朱世杰鐵臣氏啓○附近一開間便是假冒外埠批發格外克己如無消路包可退還門市起碼五角以便試服

上海盈湯衖走過絲業會館寧波路口五開間門面瀛香廬馮雲氏總發行所製

乙142

信和土行聲明

去臘不知何方棍徒敢假冒本號圖章遞禀新關領土幸蒙 稅司大人傳諭得已覺察似此胆大妄爲已求 稅司大人存案誠恐各來往寶號被其所愚特登報聲明嗣後各寶號如有銀錢貨物祈送本帳房蓋印爲憑此佈

信和土行告白

乙131

信和土行再聲明

客臘底又有不肖之徒假冒本號信元牌成都川土兩箱售在廣安號已知該棍徒牌名本當求官究辦姑念廣安號主代其求情且爲寬忍爲此通告各埠各往來行號嗣後如遇有此等假牌之貨切勿受愚幷望將貨扣留咨照本號定當送官究辦勿爲言之不預也此佈

信和土行再白

乙130

痔瘡內服靈丹

廣東彭壽堂獨秘珍珠熊膽人參蘆三十六種化痔丸每盒雙料二元單料一元如用雙料取效更速外用痔瘡妙藥可保永遠不發一試便知

此丸能治三十六種痔瘡無論生管成漏或孔穿腸膿血淋漓痛癢不可忍服之立刻止痛消管生肌四圍連根脫落完好如初妙在攻補並進故愈後非但不發且身體轉弱爲強凡醫藥不能見效速服三盒無不全愈也

痔瘡外治妙藥

痔瘡雖伏內消然得妙藥外治根可永絕本堂始創眞熊膽珍珠外治妙藥專治一切惡痔搽之立刻定痛消管除痔止膿雖十年廿年之痔一經試用其患若失倘內服外治不過數日根除屢試屢效大瓶四元小二元雙料加倍取效尤速廣東彭壽堂鋪分上海拋球場南首河南路三層樓七號洋房交易有上海縣禁止假冒告示爲記◆各省函購必須由郵局另函迴知爲要

乙148

吉房召租

今有坐落後馬路同和里三上三下兩廂房一宅披屋寬闊如欲租做莊號甚爲相宜合意者請移玉英大馬路南香粉弄陳公館或仁記路好華洋行帳房面租可也特此佈告

房主陳梅記白

113

貴重江岸地皮招租

浦口緊靠路綫以東本局有沿江地皮長數百丈深百餘丈又自新河至二碳口之間有地皮深數百丈寬數百丈均係逼近鐵路爲將來市場中心點有願承租營業者請至南京城內曹都巷本局接洽

奏辦浦口市場局啓

乙916

軍事小說 驂游記 定價三角

是書記載開辦徵兵時代之種種怪現狀如徵召之雜亂兵營之衝突軍人之脫逃鬧事軍官之冶游賭博本春秋尊所見聞之義發離騷借物諷詠之詞言者無罪聞者足戒誠軍國民不可不讀之書

社會小說 潯州黑暗 定價四角

是書係一極開通之女士處極黑暗之家庭以有志向學備受翁姑頑夫之慘遇卒釀成自盡之冤讀之令人髮指淚下而旁及當地新舊黨之激戰女同志之憤爭尤足徵家庭社會種種之狀態文詞淺顯極合女界購讀

總發行所上海棋盤街集成圖書公司廣告

養鷄學出版 洋裝一冊 定價一元

注意！謀生之秘訣 注意！！致富之錦囊

今日談時務者無不曰中國貧中國貧而謀救貧者無不曰興實業與實業然礦山鐵路各處公司集資非數百萬數千萬不辦而收效須俟諸十年二十年之後財源竭蹶夜長夢多急則治標尤貴乎法之輕而易舉亦時勢所必然張君鼎治肄業京師大學農科極有心得會彙集東洋關於養鷄之書籍參以吾國社會之狀況譯編養鷄學一書分上下二卷插圖數十其內容如

鷄種之選擇 鷄卵之孵化 雛鷄之飼育 鷄舍之構造 鷄病之治療 以及種種動植物之可以供**養鷄之食料**者無不詳細記載一目了然且一切均經日本**養鷄家之實驗**故於**資本之準備生產之總額盈餘之預算**尤引證確鑿**切實可行**準此書以**數人之力數畝之地數百金之資本**而**每年**可以坐收**數倍之利**經營擴充欲如陶朱公之三致千金易如反掌當此生計困難惟養鷄收效最速成本最輕而鷄之用途及蛋之銷路近來且日進不已致富機會無逾於此有志企業者幸勿以小事而忽其大利也書無多欲購者尚祈從速

◉**上海棋盤街集成圖書公司總發行所廣告**

高田商會經理日本毛織有限公司告白

日本織毛公司係創立光緒念一年總資本日金二百六十七萬圓尚餘五十五萬圓以作公積本公司機械等件均自挑選泰西最新最良者織造哈嘰呢羽毛紗毛毡旗布等料貨高價廉無不合宜本公司早已在各國勸業會及共進出品會得過頭等金牌以及軍學警官商界之操衣服裝旅行用毛毡地毯最爲大宗信用久著無待贅言本公司現因推廣營業起見特歸上海高田商會獨家經理在南方一帶加倍認眞販售賜顧者祈

駕臨上海博物院路八號高田商會分行接洽可也

工廠日本兵庫 本莊日本神戶 分莊上海 東京 天津茂記洋行

甲46

奏辦安徽全省鐵路勸股票

五十六會正票 五十二會附票

新正月念四日在蕪湖總公司當衆開標特此廣告

Z6733

包醫毒門永不再發

廣東彭壽堂第一家始創獨秘良方珠珀犀牛黃八寶化毒丹專治外症限日全愈較市上所售毒門丹丸不啻功勝百倍一試立分眞僞

本堂始創眞正犀黃八寶化毒丹已歷世代專治男女楊梅結毒下疳破皮陰戶腫痛橫痃魚口五淋白濁瘰癧核久年爛腳癬疽發背小兒胎毒疔瘡孔竅一切無名腫毒服之立將週身積毒上則由毛孔拔出下則從大小便洩盡輕者四日全愈重者七日包好無論新久外症均可立服立效永不再發歷年得此回生者不可勝計均有謝函證書姓氏里居可訪可查倘從前誤服庸醫丹丸收毒入骨以致愈而又發潰爛不堪者速將此丹服下能使骨節餘毒搜除淨盡最奇者愈後非但不發且身强骨堅照常生育保無後患詎無恥奸徒因此丸靈效異常遠近信服竟將土伏苓等藥製丸冒名混售每兩售價數角或一元不等欺世漁利毫無實效試思既有珠黃貴品豈能減價賤售是其假冒混充尚何待言本堂爲濟人起見直破其奸凡服別家丹丸不靈者請來一試包可沈疴立起丹內如驗無珍珠琥珀牛黃等貴品配合及服無功效者加倍還銀以示勿欺大瓶四元小瓶二元雙料加倍取效更速◎犀黃醒毒消疳丸專治魚口便毒小腹兩旁生核堅硬作痛及瘰癧等症用之未破即消已破即合每張一元◎生肌止痛下疳散專治下疳腫痛腸爛成筋上下一切瘡毒搽之立愈惟內服八寶化毒丹可包永遠不發每瓶雙料二元單料一元以上各藥功力之大除病之速絕非有名無實以假混眞可比識者驗之

賜顧認明上海拋球場南首河南路三層樓七號洋房廣東彭壽堂交易室內懸上海縣告示爲記遠方託郵政局匯洋函購外加寄費一成切勿誤寄如託親友代買最妙

181

強筋壯體之效力

滋補樹皮丸功效

此乃非洲樹皮所製成 西國化學家試驗而得功能 **提精神** 壯筋骨 **補腎健陽** 固精增力常服能助肚腹筋發力 **助食物消化**

腸廻多生精液 以潤大便體弱力乏者服是丸後宜隨時運動則 **四肢筋肉發力而得身壯力健之效果** 如安坐不動則發力于下

牢部是丸功力較大不可多服每次至多不得過二丸最佳每飯前吞一丸日服三次開水送下 **必見奇效**

一常人服之能强壯全身筋肉固腎健腸無遺精夢洩之弊

一文人常少運動少吸新鮮空氣以致胃呆便秘服之能健脾胃必得食量加增大便滋潤之效

一動作勞力之人服之能手足輕便無腰酸腿軟之苦

一思慮過度精神消耗筋骨酸痛手足疲軟者服之能精神頓爽四肢活潑

價目 每瓶一元 每打十元 託局函購原班回件郵公光顧請認明 **全球老牌商標** 每瓶附有此洋一角之 **認眞勞** 一張方是的貨

◎**總發行所上海四馬路老巡捕房對門五洲大藥房及南北兩京各巨埠大藥房均有經售**

篠崎醫院遷移

日本篠崎先生應滬上官紳之招請來滬行醫業經十年所治之病無不手到春回誠海外之華佗也所尤可敬者先生之醫學既如此之精然猶求進不已每年均回國數月往大學研究最新發明之醫理此誠他人所不能及者因此特爲紹介該醫院日前遷移在虹口蓬路二十號三元宮後面

嚴子均 葉葵初 歐陽石芝 狄楚青同啓

德裕當廣告

本當首創出售滿衣係庚子臘月朔日開張迄今適逢十載荷蒙各路客幫歷年惠顧同稱信實無欺屢承嘉許無以爲報今逢十年紀念將各種滿衣及粗細皮袄一律照原碼八折出售以副惠顧諸君之盛意惟定價仍照向章劃一不二

三洋涇橋南首德裕當特白

上海匯豐銀行及虹口分行廣告

啓者本行收足資本洋一千五百萬元公積英金值洋一千五百萬元又銀洋一千六百萬元共合洋三千一百萬元另議定備用股本洋一千五百萬元總行開設在香港分行在敦倫廈門漢口[illegible]古喇喇伯民崎意陸伊羅法國買拉夾呂宋紐約檳榔嶼西貢舊金山新加坡蘇拉巴亞天津北京横濱其上海行與[illegible]各商往來暫存本行之銀每日結帳者其息照長年二厘存至二十萬兩爲止存一年者其息照長年三厘半算存六個月者其息照長年四厘算存三個月者其息照長年二厘半算凡現下欲[illegible]五厘息一年期存單滿期轉新單者仍照五厘息算代付本埠匯票並辦理銀行一切應辦事宜匯票可以匯至倫敦歐州印度新舊金山美國中國東洋等處大通商碼頭特此佈聞

宣統二年七月廿七日

旌德縣西關外汪德馨堂修譜再行廣告

我族宗譜議自乾公以下統加修輯已於光緒己酉年二月登報聲明次遷延至今不知際此時勢事在急爲現譜費已定譜局已設凡業經投稿者即宜續將清務祈於明年清明前就近函寄萬勿再爲遲滯致失本根云

江西寄廣信府河口鎮汪天衢汪同茂收 湖北寄大冶縣黃石港汪誠美汪謙茂收 安徽寄旌德縣西關外汪德馨堂汪聽松汪野艇收

失票聲明

茲於去臘望日由紹興柯橋動身往常路過杭州因有事在泰元祥廣貨店寓兩天不意賬篋內失去皮護書內夾柯莊支蘇州仁昌裕票三紙計會字八號臘月十九日期洋五百元會字九號仝期洋五百元會字十號仝期洋五十元此票當向該莊註失其時因兵越往返止根查號清楚報已停版今特登報聲明務仰中外人等留意切勿收用爲禱

常州毛麗生註失

李湧昌機器告白

本廠向在英界二馬路石路東口開設四十餘年專造煤爐火油英字打米軋麥等車鉛石印書機器代辦鉛字銅模各樣銅鐵機器修配一切大小另星物件定貨約日無悞早蒙中外各廠行號信賜樂用如蒙本外埠貴客賜顧者請認明本廠招牌或外埠來信指明二馬路石路東首第三百八十三百七十九號便是

大美國赫醫生自由戒烟丸

戒烟一會吾美發起各國贊成幸中國雷厲風行亟期盡絕誠盛舉也

本醫員心知上有禁烟嚴令下必有戒烟良方但前購數十種丸藥回國化驗均有嗎啡烟質猛藥攙雜其中故服藥卽可擋癮然一日不可以離藥噫中國去一烟害又增一藥害矣

本醫員悉心研究製成此丸任戒者照常吸烟依法服丸烟癮自然日減服至五十日癮斷藥除並不自知其癮何斷藥何以除蓋有不期然而然者矣故名之以自由戒烟丸非但戒烟可稱獨步並可解前誤食戒烟丸之有毒者服之亦見神效已經工部局醫官化驗証明並無嗎啡烟質猛藥攙雜准予行銷凡紳商各界有染癖者並前誤食戒烟丸而不能斷丸者請速來購服乃知眞戒烟丸中特別之良方也謹白

價目每大瓶一百粒洋一元五角 中瓶五十粒洋八角 小瓶二十五粒洋四角五分

赫醫生各種良藥價目

附神效補身丸 大瓶洋二元 小瓶洋一元

潤肺止咳水 大瓶洋一元二角五分 小瓶洋七角五分

回生痧藥水 每瓶洋一元正

獨步生髮水 每大瓶洋二元正 每小瓶洋一元二角五分

華大寶利無腥氣魚肝油 每大瓶洋二元五角 每小瓶洋一元五角

總發行所上海仁記路一號華福西藥行

巴黎製藥公司

靈藥治世

普天通行

輕瀉合氣貫林

醫治傷風咳嗽頭痛發熱一日即愈屢試屢驗

巴德醫生止爛止痛藥油

耑治刀傷火傷跌打損傷並一切皮外瘡疾痛不可忍者將此油搽上立見奇效

柏蘇寮痔藥膏

專治各種痔疾其用法極便而效力最速有於十四日之中醫愈最惡痔疾之能

經理處上海仁記路二號文達羅洋行

青州水門汀

青州水門汀有限公司所出之水門汀爲東方最上之品素爲香港政府所信用用以製造陰溝管避火磚避火泥及瓦片等物堅美無匹近者新牌疊出每易魚目混珠 貴商賜顧幸新認明牌號向圓明圓路入號新旗昌洋行議價購辦欲知用法詳情者本行亦可奉告

新旗昌洋行謹啓

甲63

恭賀新禧

日信大藥房

上海四馬路

清快丸並各種東瀛靈藥批發

乙6

大英輪船公司

今有堅固捷快輪船名柯厘烟杜准正月十七日禮拜三上午開行往門司神戶橫濱等埠貴客如欲裝貨搭客請至黃浦灘廿四號本公司帳房面議船泊招商局中棧碼頭上落利便自後每屆兩禮拜開往一次並搭客往橫濱者有特別利益可在神戶轉搭火車直到橫濱不再加收火車費特此奉

乙6567

(日本郵船開往大連灣)

本公司經理南滿洲鐵道會社之西京丸每逢禮拜四神戶丸禮拜日一准開往大連灣並由火車接連滿洲內地各處船身修固水脚公道客位潔淨應酬周到各寶號欲裝貨搭客務祈 光臨爲幸

日本郵船會社廣告

商標 發納 補藥酒

此補藥酒用精致妙工○扶人身所需之養氣要素○修合而成○却病療虛○效力甚偉○其於腦力衰弱○精神困倦○病後元氣難復○年老心力耗費○服之更奏奇功○此酒常服○培腦養血○壯氣袪溼○功難盡述○眞是衛生要品○英京上海寶威大藥行監製○貯用精美玻瓶○由各埠西藥房發售○諸君索閱本行良藥仿書○請函致上海四川路四十四號寶威大藥行五號總經理處可也○當奉回件○不取郵資

甲65

吉眞牌火油燈

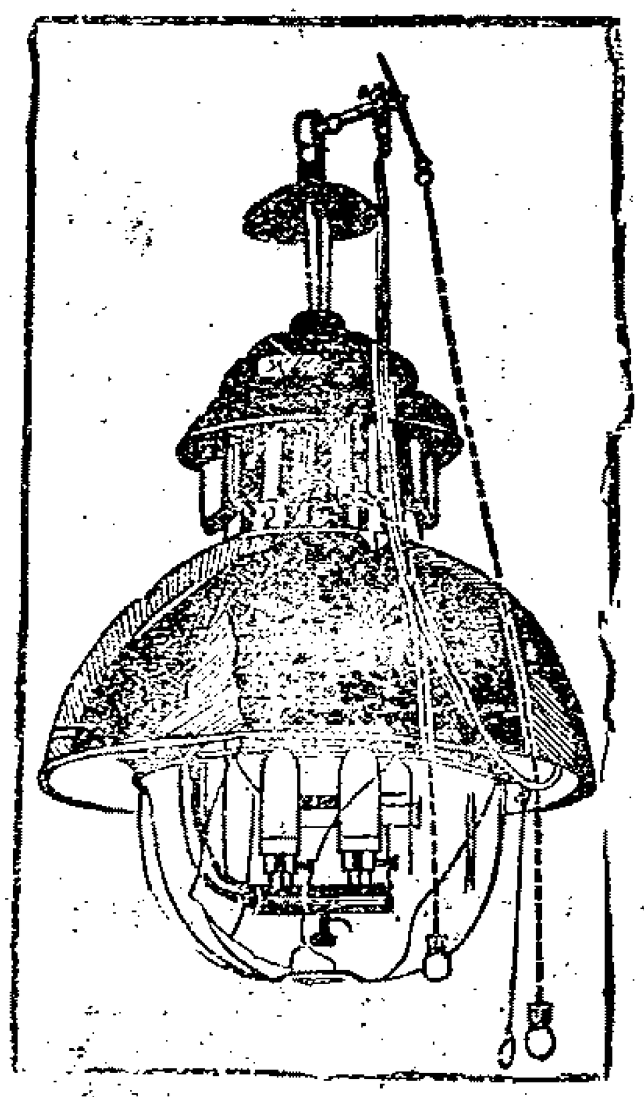

此燈係天下最佳最大之燈用燈一盞可照極大之廳堂可容千人或極大貨棧且無熱氣並可照二十餘畝空廠之地請看本行門前夜間所點之燈其光遠勝電燈況此燈用油甚省一箱火油可用十二天每天燃點小十時之譜諸君賜顧請至本行購辦可也

五馬路口四號天祥洋行廣告

甲62

汽火煖爐出借

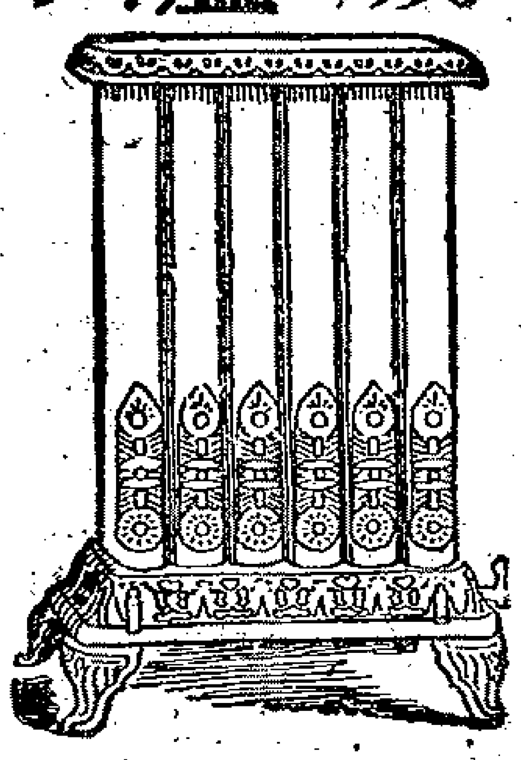

本公司汽火煖爐可以出借不取借費頃刻可得極煖之熱度便房屋中相適動作所費煤汽每千方尺不過取洋一元五角 賜顧諸君請來一試便知今歲在滬紳商亦蒙裝借夥矣此啓

甲60

正月初六日出口輪船禮拜六			
甬興	輪船	由甯波	甯紹公司
安平	又	由甯波	招商總局
美大	又	由長江	美最時行
弘濟丸	又	由日本	郵船會社
正月初七日出口輪船禮拜日			
開平	輪船	開往天津秦皇島	開平公司
美大	又	開往長江	美最時行
正月初八日出口輪船禮拜一			
廣大	輪船	開往香港廣東	招商總局
飛鯨	又	開往廈門汕頭	招商總局
南生	又	開往神戶新嘉坡吉利吉打	怡和洋行
協生	又	開往汕頭香港廣東	怡和洋行
瑞和	又	開往長江	怡和洋行
北京	又	晚往甯波	太古公司
江永	又	開往長江	招商總局
北海	又	晚往威海烟台大連	太古公司
襄陽丸	又	開往長江	日清公司
正月初九日出口輪船禮拜二			
海晏	輪船	開往福州	招商總局
吉和	又	開往長江	怡和洋行
提督	又	開往青島	亨寶公司
長安	又	開往長江	鴻安公司
弘濟丸	又	早四點鐘開往長崎門司神戶橫濱等埠	郵船會社
奉天	又	開往廈門汕頭	太古公司
美順	又	開往長江	美最時行
景星	又	開往膠州	怡和洋行
正月初十日出口輪船禮拜三			
安慶	輪船	往開長江	太古公司
安徽	又	開往香港廣東	太古公司
大利丸	又	開往長江	日清公司
正月十一日出口輪船禮拜四			
西京丸	輪船	上午六點鐘開往大連灣等埠	郵船會社
山口丸	又	早六點鐘開往神戶等埠	郵船會社
和生	又	開往汕頭廣東香港	怡和洋行
岳陽丸	又	開往長江	日清公司
正月十二日出口輪船禮拜五			
宮崎丸	輪船	早七點鐘開往香港新加坡經由歐洲各埠	郵船會社
正月十三日出口輪船禮拜六			
春日丸	輪船	早八點半鐘開往長崎門司神戶橫濱等埠	郵船會社
大福丸	又	開往長江	日清公司
正月十四日出口輪船禮拜日			
神戶丸	輪船	上午十點鐘開往大連灣等埠	郵船會社

申報第二張

大清宣統三年辛亥正月初七日共二張

西歷千九百十一年二月五號禮拜日

廣東陳恆德堂包愈遺精愈後永無再遺之患若有半句虛言神明共鑒

立止遺精第一妙方

凡患遺精之症皆由腎水耗竭相火上炎思慮太甚酒色過度以致心腎不交無夢且遺日久則面黃肌瘦四肢酸軟虛損勞傷從此起矣本堂深探病原得異人之妙方秘傳奇效遺精丸此丸專治遺精當日立止屢試屢驗百發百中無論遠年初起有夢無夢服之立刻見功重者一大盒除根輕者一中盒全愈永無後患眞水火既濟之妙方常服大補氣血延年却病壯腎種子惟此種妙方四海之內乃本堂獨得秘傳之妙方清心安神止遺除根之眞藥每大盒四元中盒二元小盒一元假冒甚多購者認明函購信力自給

滬分上海英大馬路萬宗齋圖對門德仁里內石庫門廣東陳恆德堂謹白 6TI

外埠來信須寫明盆湯弄寗波路口第一百十五號五開間門面獅香爐騾雲氏發行所方不致誤如由民局先由郵局來信關照門市起碼五角以便試服

的眞創始 獅香爐騾製半夏

崔氏騾製消痰半夏乃騾實氏與中外名醫再三研究廣行試驗始敢出而問世自發行以來凡官界軍界商界學界紳界女界莫不同聲譽美咸推治痰止咳之無上聖品各省寄售紛紛爭先恐後極意歡迎但華人惡習每見發達之物必多方仿造奇巧百出致使采購者無從鑒別眞僞本爐特將兩江督署湖北臬署京師都御史衙門暨英國加拿大日本東京韓國慶北大邱都以及各省各縣各公館各商門道謝神驗之書彙編裝訂成冊並將信函之郵局圖記民局木章一律裝入置之案頭俾采藥者作指南之車而仿造者無從施其伎倆但咳嗽多痰之症救治愈早愈妙若久咳傷及肺管便覺呼吸不靈兼之痰爲膠膩之質閉塞清明之府遂使哮喘大作氣促不順況肺爲華蓋蔽護羣臟華蓋既傷虛火焦灼胃氣先敗脾火繼衰腎水告涸肝風上揚從此盜汗骨蒸元氣盡喪人賴氣血而生肺氣不宣則運血不靈氣血兩損便是不起之症矣可不痛哉本爐創製消痰半夏善能止咳化痰順氣平喘運血液以培元滋腎水以固本能生天一之水能療既損之金偉力豐功天下無敵自出世以來治愈之人不可勝計至此藥之神驗全賴汰其糟粕取其精液故能出奇制勝以少勝多若尋常之症只須一大盒立奏奇功雖至重至危之症如一息尚存連服一料包可立起沈痾斷根不發本爐實事求是精益求精可信化學名家化驗如無珍珠龍涎香化州橘紅等珍貴之品甘受重罰惠顧者認明

騾雲氏肖像

眞無僞因有假冒須認明五開間門面大盒洋二元四角小盒洋一元二角每料六大盒洋十三元二角不靈包退還祿外埠批發格外克己如無消路可以退還

總發行所在盆湯街走過絲業會館寗波路口五開間門面內室懸上海縣嚴禁僞藥告示仿單上有騾雲小影半夏上有騾製二字方是的

上海盆湯弄走過絲業會館寗波路口

五開間門面獅香爐騾雲氏總發行所啓

乙70

市上仿冒甚多 賜顧者切記人壽醫藥室沈製藍龍商標告示謝信方是的眞外埠郵政局最安藥無功效退貨還洋愼重衞生留心僞藥

人壽醫藥室稟准加藍龍商標告示

○○○○○○○○○

龍商標藥內加刷版本主人簽字仿單方是的眞

認明 沈製 鏡面散 恐假冒 只此一家

本主人創製沈氏羊脂珠粉鏡面散一藥專治男女面上各種不美之症靈驗如神早已名播中外業蒙 恭親王府內侯君稱讚神效並承官學軍界紳商女界惠賜治愈謝信併連郵局民局蓋印信封彙裱屏條張掛門口以昭靈驗之證據 各省埠大藥房均有代售前有無恥之徒私造僞藥欺人漁利已經 上海英美會審分府寶大令出示嚴禁始稍斂避不料日久玩生又復影戤壟出貽害衞生實深痛恨今特稟請加用藍龍商標嚴杜假冒以別眞僞于 宣統二年十二月初八日起所製鏡面散生髮膠等藥料加重分量增多粘貼鑒賜顧諸君以及各埠經理處切切注意再如由民局購藥及託上海友人必須先由郵局發一信以便根查而免悞購均惟察諸鏡面散售價雙料每洋二瓶單料六瓶二元五角單料每瓶二角半每洋五瓶總發行上海山西路即盆湯弄大街集益里二弄對門人壽醫藥室主人沈餘年氏謹白

乙662

蘇貨春盤漲價

啓者今冬絲經逐步增漲進貨成本過昂大衆週知故明年春盤不得不酌加以資維持今同業公議於辛亥年元旦起各貨照冬盤一例暫加一分鈿以保血本勉可劾勞恐未週知特此佈告

上海雲錦公所謹啓

乙730

蘇州洞庭東山西涇村吳氏修譜廣告

我族宗譜自康熙年間十五世祖公肅公纂修後迄今二百餘年支派繁衍僑寓他處者甚衆並國初有遷至東山省隅頭集汝上縣及常熟縣等處因久無往來至今無從查考若不亟圖修輯將來更難清釐爰議續修凡我同宗自 始祖嘯巖公一脈遷居他省及以上數地暨子孫者可將本生歷代昭穆諱號婚嫁生卒年月詳細查明先爲通信以便派人往宜彙入宗譜以本年清明節爲限逾不收錄幸勿自悞

通信處東山西涇村潤德堂上海北市南洋官書局 敦裕洋貨號 恆大當 大東門內曾益綢莊 東街啓成布號修譜經費分文不計此佈

乙31

上海美豐綢緞莊翻新奇樣巧製新衣廣告

本莊向在棋盤街南首始創四十餘年專做綢緞四時男女衣服選製蘇杭名機定織上等金銀庫緞羅本寗綢紗綠春綢標花素綠緞顧繡貢緞服蟒袍別出翻新巧樣各種異樣衣襟挑剔嵌等雜工好手精造一切艷色定貨以副●貴客賜顧歡愛尤屬雅緻耐用價物較前減美克已本主人不惜重資特赴京師採辦各種細毛皮貨旱荷●仕商嘉許咸稱價值之公道貨物之精良已蒙環球洞悉毋庸贅述今於三月初十日遷至棋盤街北首平和里口開張恐未週知特此佈聞電話一千九百六十八號

乙782

穆景廷退保聲明

今庚因清理莊事前由弟擔保者祈另挽他友接保此後與弟無涉恐未週知特此聲明

乙110

要摺

李家駒奏考察日本財政編譯成書呈覽摺（續）

其五新稅之應加者夫舊稅之應歸併及廢止者如是其多而改良及擴充者亦復不少酌盈劑虛收入之數約可相抵然以供將來之財用則尙虞不足不得不另增新稅考各國稅目甚繁約而言之如營業稅如財產稅如家屋稅皆收益稅之可行者也如特別所得稅如通常所得稅如兵役稅皆所得稅之可行者也如飲料稅如物品稅如使用稅皆消費稅之可行者也如承繼稅如取引稅如運輸稅皆行爲稅之可行者也惟是同一稅也他國可行而我國則不可行故選擇貴得其宜又同一可行之稅也而若者可以速行若者不能速行故先後貴得其當又或同時可以並行之稅而或則應定爲國家稅或則應定爲地方稅故分配貴得其平要之以統系爲準則以國情爲依據是在制國用者之權衡矣二曰租稅以外之收入此項收入可分三種其一官有財產各國範圍有廣有狹大抵不外官有土地官有森林官有礦山等項我國官有土地以莊田爲大宗皇室有莊田宗室有莊田八旗駐防有莊田將來確定皇室經費及變通旗制之時應並規定官有土地之界限又將來整理田賦之後所有隱田及無主之地亦可收爲官有至官有森林則各省山林川澤向屬官家而西北各省森林之應歸官有者尤夥苟經理得宜必成收入之大宗至礦山應歸官有與否各國辦法不同我國礦產雄富外人方協而謀我與其政府無力自辦致啓覬覦不如獎勵民辦以保利權其有非民力所能舉者則仍由國家辦理亦政策不得不然者也其二官辦實業有工業如紡織廠印刷局之類有商業如銀行郵便匯兌之類此外如郵政電報鐵路航業及各種專賣皆官辦實業之大宗我國現辦之郵電路輪均稱獲利造幣廠創辦伊始銀行亦逐漸推行此外應行擴充之事尙多皆宜銳意經營以規大利者也其三政務公費有司法公費如訴訟費是而登記公證等費屬焉有行政公費如考試費圖書館博物館觀覽費營業許可費之類皆是此外罰金科費沒收金物等項性質稍異然亦收入之一宗也三曰公債公債性質與私人舉債無異有利息有償期故不能以爲國家收入之一種且公債之作用尤在通融緩急調劑盈虛故財政家不以爲收入而以爲調和收支之利器雖然從公債之性質而言誠不與於租稅之列而就預算之便宜而論則可歸於歲入之科考公債有隨意公債與强迫公債二種强迫公債雖名爲公債實與租稅無異我國前此之昭信股票實近於强迫公債此項公債亦非萬不可行然必事起倉皇無從支應乃可偶一用之苟屢行不已則上失國家之信用下紊經濟之秩序不可不愼若隨意公債則有利而無害我國今日尤有不能不行之勢蓋因經費竭蹶之故始言整頓財政欲行整理則必先籌整理之費試舉例以明之如整理田賦一事考日本改正地租合官費民費共用三千餘萬圓我國土地十數倍於日本姑以十倍計亦需三萬萬元以上除民費一萬萬餘元外政府所應籌措者約二萬萬元卽分作五年計每年亦需四千萬元

（未完）

小說

短篇小說

某京卿

（春）

京都之致美齋酒樓也地不甚廠而餚饌至精京曹中之閒官冷宦多以致美齋爲宴會之所亦間有勢中之徒假座宴客以爲夤緣交涉地以此之故致美齋之座客常滿

去年正月某日大小官吏以値封印期內皆輟務而嬉無所事事琉璃廠也楊梅竹斜街也正陽門也進香者閒游者殆如衆流之歸海萬派之朝宗無一人不拓此閒暇之光陰以供新年之游覽

京卿某君素厲爛麪胡同新年多暇約二三朋儕往致美齋午餐車轔轔馬蕭蕭入門下馬意氣如虹致足樂也

旣而聯袂登樓入左偏之雅座進酒命饌雜沓轟飲酒酣耳熱頓足起舞歌呼嗚嗚豪氣凌轢極俯仰一世之概

某京卿平日固自負爲淸流則蹶然而起攘臂大言抗談時事之日非官場之腐敗高視闊步旁若無人

座中有某太史者素知京卿平日之歷史蓋依附某達官而得富貴者至是倏焉起立睨視京卿之面肅然謂之曰足下近日尙至某達官許否

京卿驟聞斯語紅漲於面握拳抵几其聲礴然杯盤皆震震動大聲答曰足下以我爲依附權貴之鄙夫乎我之所以常至某達官許者實某達官欲我爲之劃策相待至恭故不得不往諸君苟不信者吾尙有一證據於此諸君素知他人之干謁某達官者必厚具門禮乃得一見不者必被閽人之訶辱吾今立偕諸君同詣某達官許苟閽人敢有一刻之稽留吾必痛詈之卽攖逆鱗而犯不測亦吾所不懼

座客時已酩酊聞某京卿之語皆踴躍願往以覘此言之眞僞某京卿度不能免卽偕此數人者馳往某達官許及門京卿先入凜然謂閽者曰汝速告而主道吾必欲於此時相見

閽者以爲京卿戲也白眼視之不遽答京卿跳踉而起指閽者而詈之曰汝不過一奴隸乃敢慢我狐假虎威吾必抶汝以洩憤

閽者木然未答京卿之朋儕同往者知某達官勢燄炙手咸慄慄然爲京卿危急以好言謝閽者扶京卿去卽某太史見之亦橋舌不能下者良久

落日西沈華燈璀璨某達官之閽者方傲然獨坐核計今日所得門禮之多寡驟見一人悄然遽入伏行若鼠舉趾無聲行近閽者之側閽者張目視之他人即頃間肆詈之京卿也閽者大怒躍起舉手欲扑忽見某京卿袖出紙裹一事納之閽者手中又附耳作數語閽者色頓霽命之坐且命童子烹茶以進

坐約一刻許閽者起立某京卿屏息隨之入至一華麗之廳事燈光朗然皎若白晝某京卿鞠躬立俟良久某達官始從數人出一見京卿之面即怒叱之曰若敢詈吾閽者何也京卿匍匐而進叩首有聲袖出一絕細之紙裹跪獻某達官某達官卽欣然而笑恚怒盡釋所以慰勞之者甚至魚更二躍京卿悄然出門人無知者

記者曰出門虎視博清流稱譽之虛聲入室蛇行作搖尾乞憐之伎倆今之人每每如是吾何責乎京卿

※本埠新聞※

箝制民口之手續

○巡警總局總務科長於去歲杪知照各路正巡官文云奉江蘇巡警道憲汪札開奉撫憲程札開准民政部步軍統領衙門漾電十一月二十三日內閣奉上諭前據錫良代奏奉天紳民呈請明年卽開國會（中略）此後倘有續行來京藉端滋擾者定惟民政部步軍統領衙門是問各省如再有聚衆滋鬧情事卽非安分良民該督撫等均有地方之責着卽凜遵十月初三日諭旨查拿嚴辦毋稍縱容以安民生而防隱患欽此希凜遵辦理等因到本部院准此合就恭錄札行札道卽便移行各屬一體欽遵毋違此札等因奉此合亟轉飭札到該科長等立卽分飭各巡官一體欽遵毋違等因同日又奉道憲汪札開奉撫憲程札十一月二十四日准學部漾電內開辰密前據直隸學司電稱天津各校學生罷課要求請開國會查學生職在求學妄思干預政治殊違朝廷禁令都中各校均甚安靜本部當卽電致直督飭司諭令各校學生一體照常上課毋得妄動如有抗拒不遵應准從嚴究辦近得直督復電業經照辦惟軍醫學生分途四散此項學生難免不至各省煽惑應諭飭司務須嚴加防範免致勾通倘學生有妄動情事應卽剴切誠諭如不受勸告自應嚴辦全體解散亦所不惜愼勿疎懈是爲至要等因到本部院准此合就札行札道卽便轉行遵照辦理毋違此札等因奉此合亟轉飭札到該科長等立卽一體遵照辦理毋違等因奉此合亟備文知照希卽轉飭該路各區一體遵照辦理

乙級選民舉行投票 ○昨爲城自治公所選舉半數議員乙級選民第一日投票之期城外東南區在自治公所設匭投票西區江境區新閘區老閘區均在西區投筒城內在中區投筒先期由所董派定執事員會同各區區長到場監視事畢後卽由各區將票匭送至自治公所定於今日由所董當衆揭曉

裁判官何以爲情 ○救火聯合會致城自治公所裁判官函云上年臘月同昌隆南豐泰火案二起聞有人向尊處說情擬從輕辦若此說非虛則將來保險者益將膽玩何以重火政而保治安想二公執法如山必無枉縱但既有所聞不得不爲過慮特此奉佈敢請迅賜核斷秉公嚴究以杜效尤地方幸甚再西區戴姓縱火一案聞尙有唆使之人亦請從嚴懲辦以昭儆戒

誕登彼岸之苦難 ○工部局打樣西人以新建之新閘浮橋工程草率阻止通行已誌前報惟該處係交通要道巡警總局所設之官渡船又偏於西隅往來行人不得不就私渡之便因此該渡船戶等乘間增加渡資上燈以後竟有每人收錢二三十文者偶有貧苦之人缺少一二文卽被留難該處地屬租界巡警無從取締貧民眞受苦不淺矣

防治鼠疫之寶鑑 ○鼠疫一症傳染極速故較其他各瘟病尤爲危險近自東三省發見此症後已傳及山東等省死亡相籍狀甚慘酷卽西醫亦苦無法醫治嘉定余君伯陶精醫術能擷中西之長而溝通之滬人之患病求治者輒霍然以去活人無算近有慨於鼠疫之酷烈亟研究其疫發之來源與治疫之方法洞徹底蘊復取近時醫家所編之鼠疫治法鼠疫彙編及鼠疫約編等經驗各書擇其良方善法而增損之體察南人之體質而以已意參入之撰成鼠疫抉微一書我同胞苟不幸而遇鼠疫者得此可爲續命之湯誠講求衛生者不可不備之書也

薙髮匠故違禁令 ○英美總巡卜羅斯君諭禁拋擲東洋花砲已紀前報詎昨有薙髮匠張榮法王桂喜俞梓寶仍在四馬路一帶拋擲爲戲當被九百五十五號三百五十六號兩華捕查見將三人一併拘入老閘捕房存洋保釋候再傳訊一面復飭華探錢壽生蔣文彬協同十三號西探出外查拿務期禁絕

城內

▲**迎接火神** ○初四夜十一時半新北門城內西城根三鑫里鼎泰昌布莊及同居之珠寶掮客金順卿住宅忽然失愼焚燬房屋九幢尙有同居同順復毯毯號亦稍被殃及當火熾時有匪徒岳燮和搶取椅子兩只及水烟筒烟鎗等物當被崗警查見拘至局中經由失主周鳳林到局領去岳燮和則送至一路分局押候嚴究

▲**作頭交保** ○木作頭陸晉卿前經薛木如在縣控告拖工等情由縣飭提該作頭押候核辦在案茲有該業董事顧某致函縣令請將該作頭交該業公所保出自行料理縣令准之

▲**警局捉賭** ○廟西舊校場口沭文雅花紙店內前晚糾人賭博被站崗巡士查知回局報告當由東二區警局派人前往拘獲賭徒六人一併帶回押候訊究

▲**道批六則** ○萬潘氏稟批案既由縣訊判氏夫並不遵繳輒令該氏來轅越瀆殊屬可惡特斥 孫薛氏稟批此案既經控由前縣訊諭應先稟縣聽候核辦毋得輒行越瀆抄黏姑附 鄒霖稟批據稱潘文燦雖已奉判存洋取保實無的實保人應即由廨一并設法嚴提迅追前次批示辦理毋稍寬延仰會審官實令遵辦具報 梅恆裕南號稟批所稟尙屬實情仰會審公廨准予銷案並知照錢業會商處銷帳可也原稟抄發 沈少眉稟批旣已在廨具控仰法租界會審官查明秉公追理黏帳並發 羅福祥稟批任仲

蘭等被控串吞貨欵既經由廨訊論押繳何以旋竟准釋殊爲不解仰會審官責令即予核案追繳仍具報毋遲抄黏並發

南市

▲不認串合○油車街元大亨錢莊去臘接漢口承豐莊電稱莊夥陳阿友周阿兆二人串盜銀一萬二千餘兩私逃來申並預託漢口某煤炭店夥王億棠將衣箱二只寄於民安輪船於二十七日帶至上海箱內有金表銀洋股票等物請代報官查拿當由元大亨莊夥樓新齋探情報明工程局派探趙升至該輪船上將王拘獲並起出衣箱二只解至工程局拘留在案昨經陳裁判提訊樓偕承豐莊派來之蔡廿棠投案請追訊之王供紹興餘姚縣人不認串合並稱衣箱由陳周二人託帶至滬代交某鐘表店馮姓至陳周二人現實不知下落判戒責一百下留候再行嚴究起案之箱交樓蔡二人啟視留局再核

▲白晝搶刦○會館碼頭陶正昌碗店主婦某氏前日下午二時乘人力車至祥記碼頭突有匪徒一人從後追上攫去金挖耳一支當由車夫追至集水街該匪即奔入養和樓茶肆後門未及獲住該氏旋向飯堂人嚴寶春追問支吾以對遂即扭至工程局請爲根究顧稱店內後門自元旦起關閉未啓亦無人逃進當命退去另行飭探查明再行究辦

▲無賴宜懲○魚販宋嘉祥前日在楊家渡弄內售賣元寶魚被無賴多人攫去四十餘尾共値洋三元八角後由巡士追獲張阿星一名解至工程局昨經陳裁判研訊張供狡賴判戒責二百下押三月候提同黨併究

▲竊婦獲賊○積竊徐阿大潛至花衣街汪少甫家竊取洋灰鼠皮袍一件携贓奔逃被汪之巳歇傭婦蔣陸氏追獲人贓扭至工程局訊實判戒責一百下押一年期滿贓存候失主具領

閘北

▲聚賭受罰○探夥杜老惠張阿五（即嘉周）與私渡船戶李金壽等租借永豐祥火油號房屋違禁開賭已紀前報茲悉該賭棍等前日央某董到局一再懇情責匠巡官以其故違禁令斷難寬容論令罰洋三十五元號主楊阿桂罰洋十五元悉充浮橋經費並各具改過結交保開釋一面仍勒交在逃之杜老惠到案究辦

▲強搶金環○烏鎭路閘金山家之小兒和倘前日被流氓王阿三拖入附近弄內將耳上金圈搶去孩即狂喊救命由巡士馮玉奎追獲解入四路分局押候訊辦

英租界

▲僞造金洋○匪徒池阿寶於去年臘杪將僞金小洋持至南京路費文元銀樓內混兌得洋二十餘元午後又往兌換被櫃夥邢昌壽窺出喊捕拘入捕房詢知尙有同黨楊介眉匿居法租界同福祥客棧內因即派探陸根山協同八十二號西探前往將楊緝獲並抄獲僞金小洋兩枚當將楊寄押法捕房候稟公廨出票移提歸案訊辦

▲挾貲潛逃○河南路駿豐號夥李星開於去歲杪至寗波路敦餘莊收得票洋二百數十元潛逃無蹤旋經該號經理查悉報告捕房賫拿追究

▲扳升包探○總巡捕房八百廿三號華捕辦公勤愼經華捕張正巡官査悉稟奉卜總巡升爲試用華探仍留本捕房當差

▲欠租封屋○河南路六號美生鞋店因欠產易公館房租銀三百六十兩被控經公廨寶讞員飭派差探將該店發封聽候給諭拍賣抵償租金

▲途遇暴客○龔梅卿於前晚九句餘鐘行經英法交界處之善鍾路突被匪徒十餘人將龔攔住剝去皮袍一件並攫去現洋八元二角事後龔即投報靜安寺捕房請爲查拿捕頭以事起法界飭龔自投法捕房請緝

▲妓女失竊○同春坊八百十五號門牌妓女花再芳失竊珠兕一只疑係傭人等所爲昨報捕房派探蔣文彬至各妓傭家內遍查無蹤未識能否弋獲

▲乘車失竊○呂惠光去歲杪在電車上被賊竊去皮夾一只內有鈔票洋一百數十元並升大莊票兩紙呂即報知捕房請爲查緝捕頭着呂自赴該莊止付並登報聲明聽候派探查究

▲包探獲賊○周阿三竊取河南路四百四十七號陳少廷家之包車被探何正喜查獲將周拘押捕房候究　又許桂金因竊金隆街五十九號李槐室家縐紗一疋被探卲仁街查獲解入捕房押候究辦

美租界

▲洋人鬧院○前晚有某西人乘醉闖入斐綸路五十四號粵妓院內胡鬧搗毀什物迨該鴇喊捕到來該西人已經逃逸當報捕房請爲查緝

▲恐嚇管束○流氓徐阿福惢拐劉西高之妻倪氏匿居西華得路昨日被劉尋見喊捕往拘徐已脫逃當將倪氏帶入捕房捕頭命劉領回管束

▲小孩被拐○西華得路二千四百三十四號門牌住戶林紀亭昨報捕房稱有八歲之子名永康被匪拐失捕頭允爲查緝

▲因何自縊○前晚有年約四十歲之某甲不知何故在茂海路五百四十六號空屋內自縊身死昨晨由捕查悉報告捕房捕頭飭送驗屍所着保報縣請驗

法租界

▲繙譯得標○法捕房麥總巡日昨諭令中西巡捕暨繙譯等人同至新租界寶昌路比賽脚踏車首先跑到者爲羅家灣捕房繙譯洪秀君既又在顧家宅捕房左近空地上築一泥墩令人跳過以出足力最優者爲八仙橋捕房繙譯朱君賽與之後麥總巡大爲贊美獎賞有差

▲寓客失竊○洋行夥人和客棧寓客王順卿去臘在棧失竊洋一百二十元疑係茶房陳和尚所爲赴廨具控經讞司馬飭傳陳及夥友鄭榮生至廨詰訊鄭供王所住之房隔房係許姓客人所住自王失竊後許客等均即逃去當遺行李等物在棧約値洋六七元訊之陳供並無行竊情事求察判令交保候查明核斷

▲私刑弔打○車廠主劉氏前因失竊車子一輛疑係車夫張五夏阿雙所竊尋見後並不送捕即在車廠內私刑吊打後爲巡捕查知以氏不應違章一併拘捕送廨讞究判氏罰洋兩元以儆

▲欠租逃避○張如卿所欠房租三月遽即逃避經收租人葉子和偵悉報明捕房轉赴公廨請示讞司馬命將所遺各物歸業收管以抵欠租

▲勿再滋擾○趙金坤不務正業日事游蕩時向乃姊王趙氏纏擾借貸稍有不遂即肆咆哮前日又與吵鬧經衆人不平喚捕送廨讞究趙一味求恩氏亦願免究辦判具不准再往滋擾結備查

海上閒談

紅廟燒香之闊老

昨日閒游英大馬路過紅廟見廟內停一藍呢大轎異之趨入見一紅頂花翎穿天馬皮外套面方膚白鬚黑而微帶烟容年約五十許之闊老正雜穿紅着綠之妓女與白髮黃皮之鴇婦中對佛膜拜另有戴晶頂之跟隨兩人左右奔走一挾貼包水烟袋一執香籃點香燭俟主人拜畢亦趨而拜之拜已小憩旁椅香夫捧茶進略飲之大聲呼曰來跟隨亦大聲呼曰轎於是轎夫急起某闊老安步上輿跟隨復向轎中喃喃數語遂如飛而去嗚呼官場之迷信且如此又何怪乎娼妓何責乎鴇婦

商務

查倉單 正月初六日禮拜六各銀行查倉單如左

	存銀	存洋	拆銀
麥加利	四十一萬	四十四萬	
滙豐	七十萬	一百念七萬	
德華	一百零八萬	四十八萬	
正金	八十七萬	五十二萬	
道勝	一百念萬	八萬	
商通	八萬	十二萬	
東方	念五萬	三萬	
花旗	三十二萬	十五萬	
華比	十五萬	十七萬	
和蘭	五十萬	念五萬	
大清	四十一萬	七十二萬	
各莊	五百四十五萬二百十萬		

◉銀行進出欵 正月初六日

麥加利 大條銀 五百零八條
滙豐 大條銀 二千一百四十四條
正金 大條銀 六百九十九條
花旗 大條銀 九十五條
華比 大條銀 八十條
和蘭 大條銀 七十六條
大清 大條銀 八百九十七條
各莊 大條銀 三千六百五十一條

以上共存現銀一千一百四十二萬兩
洋六百三十一萬元 拆銀無 大條銀
八千一百五十八條

◉滙票 正月初六日

上海滙至倫敦
銀行電滙 二先令四辨士七五
行即期 二先令四辨士八一二五
銀行月期 二先令五辨士
又 六月期滙票二先令五辨士五六二五
銀行買進四月期滙票二先令五辨士一八七五
帶根電滙四個月定貨二先令五辨士半
又 六個月定貨二先令五辨士六八七五
大條銀 二十四辨士一二五

上海滙至法國
銀行電滙 三佛郎零三分
銀行買滙四月期滙票三佛郎零八分半

上海滙至德國
行電滙 二馬克四十五分
銀行買進四月期滙票二馬克五十分半

上海滙至紐約
銀行電滙 五十八個二五
銀行買進四月期滙票六十個一二五

上海滙至印度
銀行電滙 一百七十八個七五

上海滙至香港
銀行電滙 七錢五分

上海滙至日本
銀行電滙 八錢四分七五
銀行買進三十日期滙票八錢四分

金市 新正月初六日收盤金價

現貨騾金 四百零七兩五錢
沙金合赤 四百十六兩五錢
足赤條金 四百十四兩

錢市 初六日北市銀拆及銀銅元錢價

龍洋 七錢三分一厘
英洋 七錢三分四厘七五
本洋 八錢五分
小洋 六錢六分三厘
銀拆 借
洋找 七錢二分五厘
錢找 一千二百文
衣牌 一千二百九十文
銅元 一百七十六千五百文
市錢 一百五十二千文

股票 昨日上海股票現盤各價如左

藍格志 每股買 元 一百念兩
公和祥 買 元 一百兩
揸華 賣 元 六兩二錢半
斯呢王 買 元 三十八兩
康沙 賣 元 四兩
電車 賣 元 六磅十先令

義記呢莊 正月初六日義記洋行拍賣行情如下

(小呢)大紅海馬呢每碼六錢零五厘
大紅牛牌呢 五錢四分七厘
大紅鶏牌呢 五錢四分七厘
(紅綠)三磅半毋子牌每疋二兩七錢二分
四磅毋子 二兩九錢一分
四磅半毋子 二兩九錢六分
五磅毋子 三兩二錢八分
五磅半毋子 三兩三錢三分
六磅毋子 三兩七錢三分
三磅半八仙牌 二兩七錢八分
四磅又又 二兩九錢七分
四磅半又 三兩一錢六分
五磅又又 三兩三錢八分
五磅半又 三兩四錢三分
六磅又又 三兩七錢九分
三磅半利市牌 二兩七錢一分
四磅又又 二兩九錢四分
五磅又又 三兩三錢六分

東洋紗 昨日各牌紗價如左

十六支藍魚大包 一百三十二兩
又 三馬 一百三十一兩五錢
又 立馬 一百三十一兩五錢
又 福島 一百三十一兩五錢
又 雙喜 一百二十九兩五錢
又 二喬 一百二十九兩
又 麒麟 一百二十九兩
又 雙鹿 一百三十一兩
又 扇面 一百三十一兩
又 花蝶 一百二十九兩五錢

中國紗 昨日錦興各價如下

十六支藍魚大包 一百二十五兩
又 鐵毛 一百二十三兩
又 藍龍 一百二十一兩五錢
又 雙虎 一百二十六兩
又 三星 一百二十六兩
又 日光 一百二十六兩
又 紅龍 一百十二兩二
又 紅團龍 一百二十四兩
十四支藍團龍大包 一百二十二兩
又 丹鳳 一百十六兩
又 雲龍 一百十九兩
又 鐵毛 一百十八兩
十二支藍團龍大包 一百二十兩
又 得利 一百二十兩
又 鐵毛 一百十七兩五錢
十支 荷蜂大包 一百十七兩
又 團鶴 一百零六兩五錢
又 松鶴 一百零七兩
又 鐵毛 一百十五兩
又 龍門 一百十四兩
又 麒麟 一百十三兩

土市 昨日土市行情如左

三冬公 二千一百三十兩
三冬喇 二千一百念二兩
陳公 二千一百三十兩
陳喇 二千一百廿二兩
新公 二千一百二十兩
新喇 二千零九十八兩
二年陳莊 二十三兩
一年陳莊 二十二兩八錢
高本川 八十七兩五錢
高雲土大包 八十八兩
又 小包 八十六兩

花衣 正月初六日市價如下

新通州花 每担 三十兩零六錢
又 次通州花 三十兩
滬南各名牌新花 三十兩
又 各副牌新花 二十九兩二錢
新火機花 三十兩
新桃花 二十八兩八錢
又 次姚花 二十八兩四錢
新子花 十五元

糧食 昨日米價如左

機新粳 每担 八元次七元六角
常新粳 七元六角次七元二角
南幫機新粳 七元七角次七元四角
蘇同新粳 七元五角次七元一角
青角雙事新粳 七元二角
松江新粳 七元三角次七元一角
機新洋粈 七元三角次六元八角
客新蘆粈 六元四角
機白元 八元一角次七元七角
常白元 七元八角次七元二角
常小麥 六元二角次五元五角

油荳 正月初六日油荳市價如左

機牛荳油 每担 十一兩九錢
船岐荳油 十一兩四錢
船眞夾生油 十一兩二錢
船菜生油 十一兩三錢
船交生油 十一兩二錢
渠泊生油 十兩零六錢
船雨生油 一兩零六錢

凡與自來血有關係者請看

○○各埠經售家及購服自來血者注意注意◉謹啓者近有奸商舞弊私圖漁利不顧害人生命胆敢仿製假自來血於長江各埠減價兜售而受其欺者已指不勝屈今本藥房已拏獲假藥眞據除稟官追究外歷將眞假分辨條列於后◉一眞自來血之球牌商標墨綠色雲紋清明乃羽版印成者◉一假自來血之球牌假商標深綠色雲紋模糊且白紋較細是石印所印者兩相比較眞僞立辨◉一眞自來血匣子闊大紙色深藍前後招紙用淡黃紙印紅黑中英文字跡清爽色色鮮明◉一假自來血盒子較眞自來血匣子略小假自來血大瓶與眞自來血小瓶大小相等紙色如胡綠前後招紙中英文字跡糊塗不甚清爽紙色亦稍黃而薄若經留心細看其假顯然◉一眞自來血每瓶盒內用瓦楞紙襯墊以防遠路投遞恐有瓶子破碎之虞◉一假自來血每瓶匣內無瓦楞紙包裹此亦一大區別也購是品者當先拆驗爲要◉一眞自來血每瓶附有認眞劵一張後面邊角硃印圖章爲拷戳日久變爲似圓非圓之形且於七種新藥月月紅圖中右邊刻六細字四面花邊較假劵略小一二分如天青色◉一假自來血認眞劵四面花邊較眞劵略大一二分後面邊角硃印圖章乃是方形新刻模樣而於七種新藥月月紅圖中右邊祇有五細字且甚糊塗不明即後面花邊之色較眞劵略紅數倍◉一每瓶內附有螺絲一枚爲開瓶塞之用向西國定製者色白如錫且粗◉一假自來血每瓶亦有螺絲色黑而細用鐵絲杜做◉一眞自來血之保證書封面五彩圖像顏色鮮明字跡清爽且末頁後面有上海商務印書館代印字樣◉一假自來血保證書封面五彩圖像顏色淺淡而且糊塗其末頁後面無上海商務印書館代印字樣此顯然可知是假◉以上所指眞假各節以告我各經售家及購服各同胞凡購有此種假藥可將原物向原處退回或直寄上海向本藥房掉換眞貨然必須註明係某家買來幷將其店號姓氏里居一切示知以便追查一面先行登報聲明以免我各界同胞再購服假血之害又望各經售家切勿因價賤而收買僞藥倘訪有通同混售是自棄其名譽者惟有一面登報一面稟究而已想自愛者斷不出此竊思以假亂眞寔防不勝防今後凡有收下之劵寄中轉帳必須加蓋某號圖章倘驗出有假本藥房概不承認祈留意是幸

上海五洲大藥房謹啓

乙59

購服自來血諸君鑒

近有奸商舞弊仿製假自來血運往鎮江蕪湖南京中江廣東各埠減價兜售嗚呼私圖漁利害人非淺今本藥房已拏獲假血眞據望各埠諸君購服自來血者當隨時防閑如眞自來血其匣子較前加大一分紙色深藍前後招紙字跡鮮明商標花紋亦細幷內有瓦楞紙一張保護瓶子之用且玻瓶底均有西國碼字小螺絲光亮如錫的是眞貨如遇紙匣淡胡色前後招紙字跡糊塗內無瓦楞紙襯墊玻瓶底無西國碼字小螺絲用鐵絲杜做便是假藥切勿購服恐未週知特此佈告

自來血總發行所上海五洲大藥房謹啓

乙60

仙品馬寶治痴如神

京都天寶齋◯眞正西藏馬寶專治文武痴癲痰迷心竅◯試驗萬人◯靈效如神◯上海二馬路西鼎豐里便是遠埠函購當班回件

馬寶能有約眞逕云治痴顛第一對症本齋濟世存心不惜千金採得眞正以救世人其性能入心肝脾肺腎專治百藥罔效之症惟各種文武新舊癲狂發痴作呆以及豬癇羊癇錯心失驚服之最有奇效雖經醫束手危險萬分只須錢餘痼症無不立愈大凡染痴癇一症皆因痰迷心竅憂鬱驚恐痰滯胸腹糊塗不醒或事結于心或功名未成或是色而痴或爲財而痴致染失魂落魄之症則自語自述大呼小叫弄文作武嘻笑怒罵染此之症受累無窮世人如患此症者請卽試服輕者二三分重者一二錢斷根最奇者愈後永不復發誠天下第一除痴救命聖藥也○每分淨一二元或講一錢照碼九扣另製天下馳名癲狂鎮心丸曾經試驗萬人○雙料每粒一元○單料五角○信力自給

乙11

開平礦務有限公司廣告

本公司前在仁記路設立打灶分銷處蒙各行號鋪戶試用利便營業日臻發達現在本公司欲更求推廣銷場起見將一切打灶送煤自西十二月一號起均歸虹口有恆路十九號利昌煤號經理此後各行號鋪戶需用末煤及建造修理煤灶等事請逕向該經理處利昌煤號接洽可也不必再由本公司寫字房轉接至該經理處遵照本公司打灶章程辦理與本公司自辦時並無兩樣各行號鋪戶已逕由本公司改造煤灶者不得向別處買煤該經理處在虹口有恆路十九號利昌煤號

電話一千三百九十二號

甲45

專售金鋼鑽珍珠寶石自製精巧光滑工緻各種金銀眼鏡又新發明離鼻眼鏡可免壓鼻生痕鈎耳生厭種種舒服折腳眼鏡異樣玲巧簡便並經高明光學醫生考驗格致晶片黑白鑑片近光老光平光均能保護目光如配鏡片有光線表校正其價格外克己若配眼光分文不取珠翠彈簧眞金耳圈每副十元翡翠紅藍寶石洋鑲眞金戒每只八元半眞金挖耳每支三元以上之價均是起碼各式鑲石珠寶洋鑲金銀首飾風涼頭針插針等類一應俱全花色繁多不能細載眼鏡首飾均用本金足赤錶就倘有毀爛原金仍可收回兌換如來樣定造無有樣式不能劃一

自製金銀離鼻眼鏡

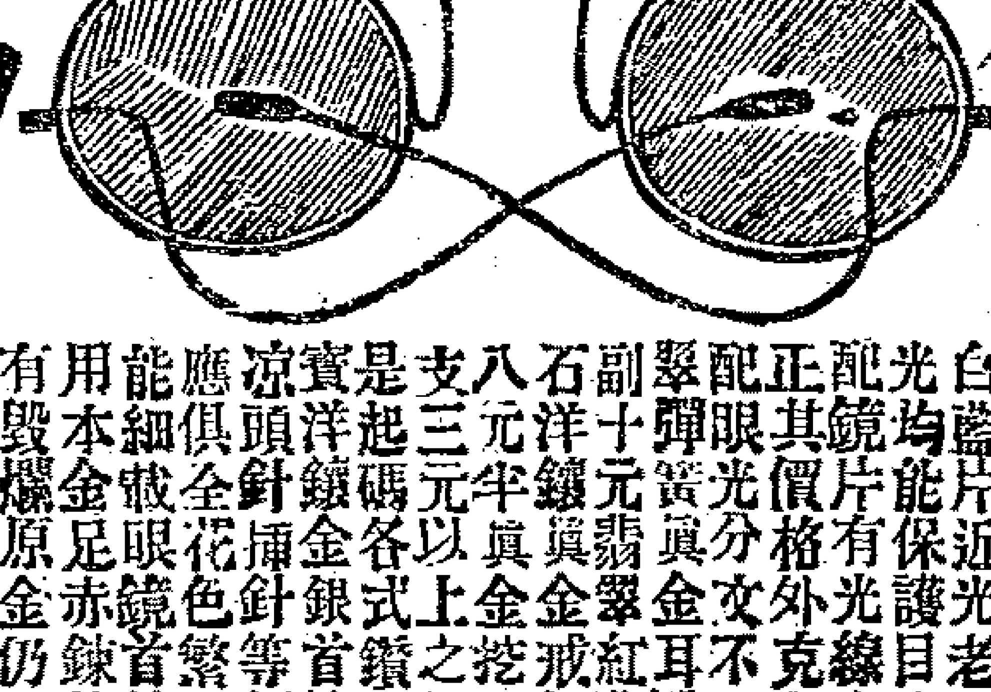

金昌

價不二老少無欺上海二馬路西跑馬廳電話一七零四分設蘇州閶門外馬路

乙6383

燕醫生引病出外膏

骨骱損傷跌傷扭傷及肌痛潰爛等症用貼燕醫生稀藥膏立見神效其法照包紙仿單試貼凡抱以上各症者不到三天便即霍然謂予不信請至中國各大藥房代售處試購可也

老晉隆洋行總經理

甲64

上海抛球場河南路五號

普惠藥行謹告

除疫至要各品

本藥行廣備

避疫藥水

濁架波匿酸

避疫口套

（貨高價廉）電話一千一百五十

以便各界採辦

以上三種乃當今避疫必需之要品其功效各界所共悉不庸詳述本藥行今昔屢供政府採辦大宗並蒙嘉許貨高價廉恐未遍知特此謹告

甲81

啟新洋灰有限公司廣告

啟者本公司係承受唐山洋灰公司老廠另購外洋最新式機器旋窰等創設新廠自丁未臘月新廠開機以來出貨加增行銷愈廣灰質經本廠西洋化驗師悉心研究精益求精曾寄由德國國家柏林及日本關東都督府上海辟爾惠君各化驗所驗得灰質之細勁力之堅日漸加凝結之遲速合度超出英國各工程司於西一千九百另七年六月所定之成色單實與外國最高等之洋灰相伯仲用能信用日廣京漢京奉京張正太南滿洲津浦南北段各鐵路紛紛訂購故名譽日隆倘有機器製造之紅磚花磚洋灰瓦水溝管子土等項無論零躉交易均可本公司總經理處設在天津海大道英租界並在北京奉天大通烟台牛莊青島上海漢口南京鎮江各埠均設有經售處如蒙 賜訂大批價值從廉交貨不誤期限所有洋灰及各種磚瓦等件重□色樣大概用法另刊有華洋文廣告暢願諸君請向本公司面議可也

乙226

永年人壽保險公司廣告

總公司在上海東廣路十號

本公司總數基本金銀五十萬

又現集資金銀 五萬兩

現存銀款（西千九百十年三月底止）共六百十六萬二千六百另九兩

承保平常壽險 備婦女粧奩險 嬰孩蓄貯銀險 置基業金以及學俸薪金險

現在保壽之總數共計銀二千九百萬兩

一年進款列西千九百十年三月底止共銀二百六十七萬四千九百十八兩

董事兼總理 華田先生

書記 郁賜先生

會計 倪安先生

甲66

老太古公司

倫敦崙格西火險公司

柯里仁火險公司

叭喇定火險公司

雙司勞洽其火險公司

家定火險公司

啟者本行經理以上五保險公司事務現可代客保廠屋棧房及各埠內所有衣服生財貨物等保費格外公道本行更設經理處在甯波鎮江蕪湖九江漢口宜昌蘇州杭州沙市烟台天津牛莊等處貴客欲保請駕臨面議可也特此佈聞

丁1

（受人彼誣）

去歲國華堂友唐纜如取去胡三橋冊頁抖售當可回音後知轉交王韻林林再轉梁雲軒及李偉拉伊云道署某君欲售即日回音於廿收到冊頁余當即送至爺途彼云誣余取去到諒有口難分特此聲明會兄均受人爲另趁外可反累害人主願氣情惡

受累人朱梅亭廣告

乙214

（遺失莊票）

今遺失升大莊票一紙第二萬二千二百六十六號十二月廿七期元一百三十八兩五錢又一紙第二萬二千二百六十九號十二月廿七期元三十三兩五錢已向該莊止付作廢望各寶號切勿收用特此登報聲明 東生和白

乙139

畢庫門召租

大馬路德馨里內有新改造單閘石庫門數幢又汕頭路德馨里新改單庫門數幢房子清潔宜賜自來水俱全租價相宜合意者請至泗涇路一號本行面租此佈

德和洋行啟

乙6649

遺失莊票

今遺失永餘莊票一紙第八千零十五號十二月廿四期元四百九十兩零三錢已向該莊止付作廢望各寶號切勿收用特此登報聲明

協祥莊白

乙6760

（遺失股單）

十二月初七失去寄紹股單並息摺鄭彌東陸昌鏞計五股來字第九十七號望各莊號切勿收押特此登申報聲明

陸告白

乙38

（失票聲明）

今遺失元益莊支寶大莊庚戊年底期第一百號票銀一千兩已向該莊說明作廢留號各寶莊號切勿收用特此聲明

朱廉源白

乙311

新發明肺治藥

有奇驗

此等布液藥料乃係外用之藥毫無些須恐怕之處中華諸賢君子倘有罹害以上所記之諸病症者幸望早來敝院一浴此新發明藥液之福音是爲至禱

本院虹口西華德路第二號德律風一六零九號

分院英界四馬路一品香對過德律風一四九八

吉益醫院理事謹白 162

吉益醫院院長吉益東洞先生於肺臟諸病久爲患者崇信著手成春之名譽已定評於世人之口碑今又新發明塗擦布之新藥液此係外用之藥左記之病名已醫好數十人實驗之成効卓著

肺炎 一天三四塗擦布三四天後保全愈

肺結核 二三星期塗布熱解咳嗽鎮靜體力增加保全愈

他如 肋膜炎 氣管枝炎 百日咳以及呼吸諸病著

山東濰縣洪山兩礦潔洗塊煤

本公司運到兩礦洗潔塊煤煤屑及煤磚親自監督以求精益其濰縣煤火力充足且與別路經燒山東各名廠及輪船等無不讚美倘此煤燒火爐之用亦最佳其洪山煤英德奧義俄等美國兵輪均讚此煤最合宜以供兵輪又洪山小塊及煤屑其質與黑松相同與價甚廉倘本紳商賜顧欲看樣者請速臨黃浦灘廿八號本帳房王君邁防接洽可也其價格外從廉以廣招徠特此廣告電話一千四百六十號

上海山東礦務公司啓

SHANGHAI-AGENTUR per SCHANTUNG-BERBAU GESELLSCHAFT

新到

可倫布廠改良留聲機器戲片

敝行新到馬蹄牌留聲機器戲片較前格外精美製造各省超等名角內廷供奉所唱京都梆子崑腔灘簧小曲時調大鼓洋樂嬉笑歌舞等皆聲音洪亮并製之堅固久用無傷貴客愛顧曲者請駕臨小行試聽不取分文如蒙零躉批發格外克己以廣招徠

上海總經理老晉隆洋行啓 認明博物院路二十二號門牌 分售處大馬路惟記新號 19甲

衛生名酒

MARTELL'S BRANDY

馬台爾所製之勃蘭地酒最合衛生若於飯前飯後常飲少許可免霍亂痢疾寒熱各症諸君如飲勃蘭地酒惟馬台爾酒最爲合宜令自上海南京路第十七號維納洋行充當東方專理 賜顧諸君請向商辦可也

電話一千六百八十七號

新大昌洋行廣告

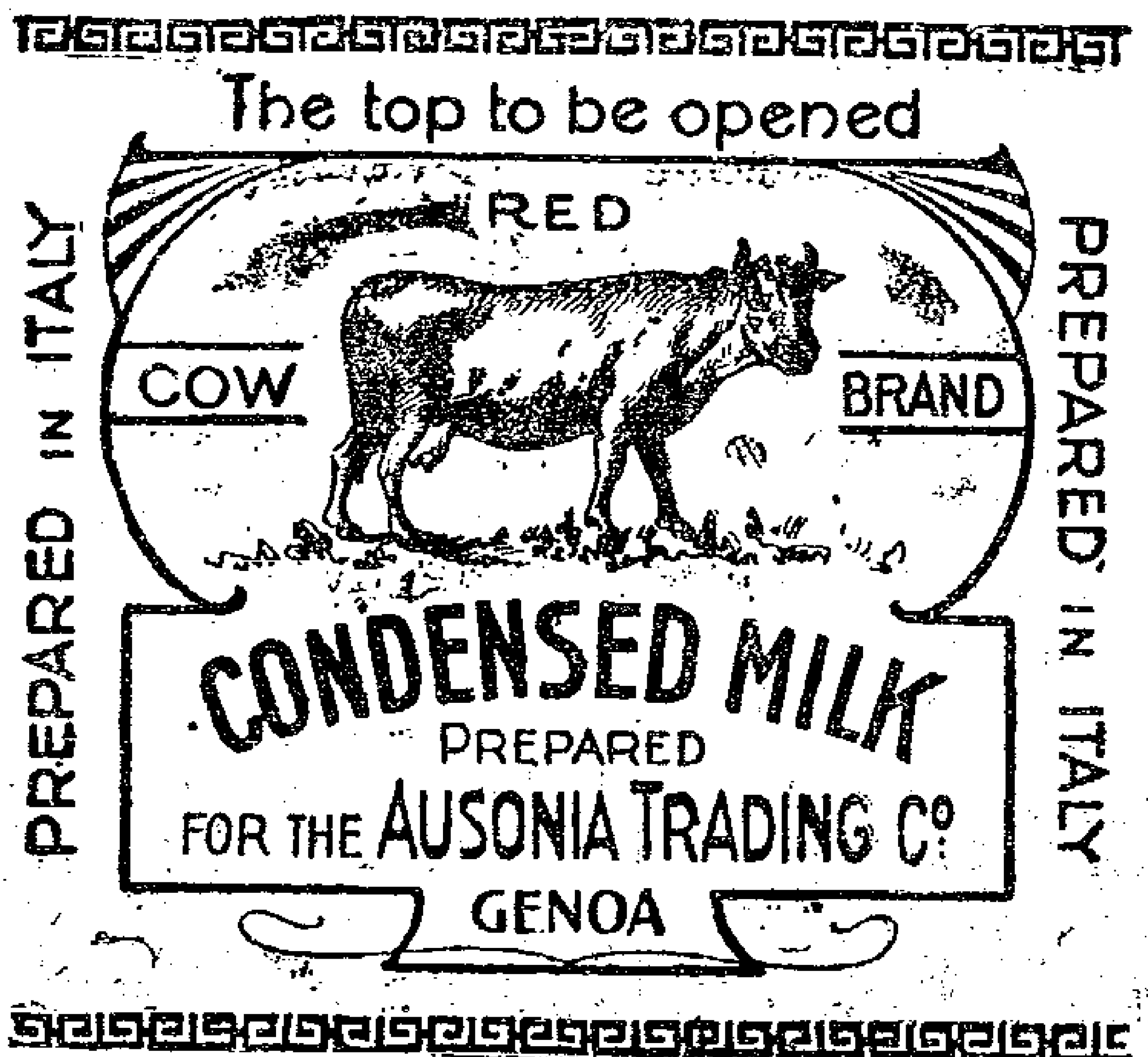

本行新到頂上麵食如通心粉麵湯麵小餅等食物每包一磅價廉質細又著名紅酒每打售洋三元大桶每打至三十元以及法德美各式餅干每罐計一磅至二磅不等其價克已如蒙 各寶號批發或零拆請至二洋涇橋北堍小行面議可也

新大昌洋行啓 甲78

惠羅有限公司廣告

開設在上海英大馬路十三號洋房內

本公司頃又新由外洋運到各種時式應用什物一大批故特敬請 中華士紳前來賜顧

惠羅著名東洋車氈（寬六尺半長五尺）每條售洋三元質精價廉并其餘不及細載務望諸君惠顧是荷此啓

甲77

告白

白馬牌爲四格久已馳名中外望爲

賜顧 各寶號均有發售 甲47

（盤店廣告）

上海新橋美界王宏德藥舖生財存貨一應於庚戌年十二月廿四日盤中併交沈葆聯獨受所有以上往來存欠及貨項悉由王姓自行理直不涉沈葆聯之事恐未週知特此登報廣告

老宏德堂啓

大清宣統三年辛亥 正月初七日共二張

申報第二張後幅

西歷千九百十一年 二月五號禮拜日

延年增嗣

彭壽堂主人惠鑒僕四代單傳先嚴生予兄弟三人僕居其次長兄年未弱冠而亡三弟授室後不半載又攖瘵謝世僅僕一人延宗祧于一綫而稟賦素薄自娶荊妻九載未能生育丁未戊申連納姬妾三闋寒暑而蘭兆未卜熊夢虛占以致心緒不寧精神益弱未交先泄且腰酸足軟心悸頭眩屢次延醫服藥咸謂陽虧精薄不獨育麟艱望且恐壽命有關僕承先人付託之重年逾不惑後嗣猶虛百世宗支由我而絕惟有泣然流涕而已去秋內弟自中同里贈余補血生精如意丸酒各二大瓶係在上海河南路彭壽堂購得極稱功效神奇僕猶未深信內弟再四勸服力言此藥性味和平有益無損與市上所售者不同姑照法服之三天後即覺精神倍長疾苦胥捐連服七日則丹田煖氣薰蒸陽事堅久不至如前日之委靡不振矣今夏內子得產一雄彌月後設湯餅會賀客盈門且謂僕一狀貌豐腴大非昔比而二妾亦產一女合家欣感余既獲再生之福又免後顧之憂皆貴藥房之賜也飲水思源先謝大德茲託友季高君再購一料以資調攝勝服膏滋藥萬倍也此請財安蘇城閶門內梁公館貞吉氏頓首○東彭壽堂台鑒僕先天不足自幼多病甫逾弱冠陽事即痿從此艱於子息年年盼望巫賦子虛愁悶之際每念同父昆弟雖有五人幼時已殤其二伯仲與余均皆無後中年以往伯仲復相繼即世嗣一脈之香烟惟在余一身為此歷就醫治服固本培元各藥漸愈而子息仍然缺乏去年到杭州陸仲芳表叔家見伊兒子數人幼者尚在襁褓其長者八九歲五六歲四五歲以次蟬聯頗得佳趣竊思此君十數年前患陰虧歷娶姬妾夢熊難卜與予密室談心咨嗟歎息猶在目前今別久重見精神則煥發矣兒女則成行矣問其何術致此則曰予三十年前以久患羸弱三十以外仍憂無子今後身體健旺子息盈前者皆彭壽堂補血生精如意丸之功力也僕聞言之下恍然大悟乃曰延年續嗣自有良方惜我不早遇耳因即託信局購得彭壽堂如意丸雙料四瓶服其一半覺精神充足臨事奮發四瓶服完拙荊懷孕今春得產一男快樂莫名親友來賀咸謂數厚祭祀得以承奉微如意丸之力不及此藥石效靈竟如操券實在難得僕因親友之言愈加感激欲推貴寶堂功德與天下之無後者盡知求嗣得嗣固有良藥無致蹉跎失誤則僕之私願獲伸矣為此肇誌望即登報并請壹安興化白駒場蕭義孚拜謝

上海河南路七號彭壽堂錄

乙115

專治痔瘡三日斷根

大隆藥房治內外痔瘡第一奇藥

本藥房發售三十六種痔瘡斷根丹功力之大效驗之速為別藥所萬不能及久已風行中外咸贊奇靈治愈各種痔瘡數以千計據勃林醫生云余嘗治一老年痔漏之人歷試良方妙藥無奈隨愈隨發發則痛極聲嘶寸步難行後用痔瘡斷根丹服之其效即見三日血清膿止痔肉連根脫去竟不復發云又蜜利醫士云諸醫治痔藥石罔效轉用刀圭針灸殊不知大傷臟腑甚為危險惟內服痔瘡斷根丹外用除痔蘇格萊花可保無碍且收效極速不傷元氣有粵人患痔二十餘年內服外治不數日管脫肌生而愈歷試諸痔無不應手奏效由是類推雖極頑極惡之痔余敢決其萬無一失云故無論內痔脫肛便血痛徹心肺外痔發腫流膿大便艱苦甚至生管成漏坐臥不安諸醫束手百藥無功從服此丹立刻止痛消腫硬塊化軟血水收乾四圍連根脫落極至三日包能全愈妙在攻補並進愈後身體返強與市上純用苦寒者大有天淵之別天下各種痔藥惟此最靈最妙極神極速誠二十世紀翹然獨步聖品也每盒一元雙料二元如用雙料收效更速另有外治痔瘡蘇格萊花此花力大效速能除諸痔之根倘內服外治雖年久根深之痔痛不可忍一沾藥性非但立刻痛止管消且能永不再發一試便知每瓶雙料四元單料二元

上海望平街大隆藥房啓

88

咳嗽全愈

廣東彭壽堂獨創順氣化痰四寶半夏露治愈產婦咳嗽之鐵證

產後感冒最難用藥表泄則體虛不支塡補則淤濁留滯求其萬穩萬當出險入夷者其惟本堂四寶半夏露乎此露性極和平功最神奇無論內傷外感一切痰咳等症投之無不立效茲前接杭省陳君來函為其尊閫道遠病愈之狀甚為詳悉其言曰○內人久患痰火咳嗽苦不堪言頑痰壅塞愈吐愈多每遇天氣陰寒或勞役過度其發更劇自去冬分娩以後將近滿月偶失調攝遂致大發始以為老病常發無甚介意詎料愈咳愈烈臥不能安食不能下驟致肺痿失音吐血潮熱氣息奄奄將成癆症求真醫購妙藥不知費却幾許金錢曾不得少效以紓內顧憂心甚焦灼一日閱報見半夏露告白左列證治有產後虛咳一條因遣人購取一大瓶歸而沖服一大劑開塞傾盃之際但覺一種清香快人心意惟不知於病情何如探候動靜略停片刻覺腹中漉轆有聲似將胸膈蘊結之痰盡從下降未幾而大便一次頃刻遍身暢快思進飲食越日精神大振咳嗽頓止仍照常調服以冀斷根不發今一料既完業已平復如初矣防患未然不可不信為特寄洋四元即懇再發一料以備不時之需杭郡湧金門內陳省吾啓每小瓶一元中瓶二元每料四元

上海河南路廣東彭壽堂白

乙146

古今婦科第一 續嗣容易降生丹

京都天寶齋○婦科種子仙丹○服後受胎極速○如不信者有法可試素未生蛋之雞飼以此丹半月後蛋即生矣虛言欺人罪我惟天

夫婦人固無不育之理不育者即有病也然病多起於月經不調則非受孕之兆氣血不和必致經候失常諸恙所以漸生也續嗣勢所必難也凡經水不調前後無常或屢痛或崩血過多或傷於七情致墜情志或感及風寒致損營衞或體虛盜汗不止或血枯面黃肌瘦及白帶淋漓胸腹脹悶五臟虛損子宮寒冷動情即洩受而復出等症此皆體虛血虧所致故種子之難所由來也此丹係葉真人所傳能調和婦人衝任之血平定肝鬱之氣去瘀生新開鬱解悶暖宮止帶聚精旺血固本調經有却病壯體之功凡婦人望子者苟能連服一月中途不間斷無不應手而得素未生育之婦服後一舉成孕晚年經斷血枯常服且能育子既孕服此產必雙胎真婦科聖藥種子仙丹也每料一斤價洋八元半料四元起碼二元閨女孀婦服此恐產無父歎骨之子切忌切忌幸勿輕視○另有參茸海狗腎扶陽極子衍龐丸專治男子陽痿精衰服後即奏奇功雙料每兩洋二元單料每兩一元○真烏骨雞白鳳丸每洋五粒○遠埠函購須托郵政局最妥信局屢次作弊上海二馬路中市西鼎新里石庫門內交易京都天寶齋啓

乙177

用電者注意②

本公司不惜巨資近來運到各項精美燈泡五光奪目煥然一新應不負各界歡迎之雅意至于價廉物美種種有益衞生諸特色久已膾炙人口試問用過諸君便知言之非虛如有函詢或 駕臨請至大馬路四百七十一二號本公司接洽可也

公共租界工部局電燈公司樣子房謹啓

來件

王清穆籌擬蘇路進止敬告股東（續）

五房廠項下　一小車站暫擬先建龍華莘莊松江楓涇四處每處六千元共約估洋二萬四千元　一大車站暫擬先建上海一處約估洋一萬元（此係擬照京張路西直門站辦法先建五間門面嗣後客貨暢旺再由兩旁添造）　一水櫃上海新橋松江楓涇四處每處三千元共約估洋一萬二千元　一公事房及員司工匠人等住房三處約估洋一萬三千元　一火車房連轉盤兩座每所二萬元共約估洋四萬元　一沿途看守碎修長工住房十七間每間二百五十元共約估洋四千二百五十元　一監工房六處每處七百五十元共約估洋四千五百元

以上七欵共計洋十萬零七千七百五十元

六電報項下　一電線一百二十五里每里加入三年養綫費約估洋一百元共約估洋一萬二千五百元　一電機六付計上海二付龍華一付莘莊一付松江一付楓涇一付每付洋四百元共約估洋二千四百元　一電報生並銅匠薪水共約估洋九千三百六十元

以上三欵共計洋二萬四千二百六十元

七轉運項下　一運材料等件約二萬四千噸每噸二元共約估洋四萬八千元

八車輛項下　一小機車五架每架二萬元共約估洋十萬元　一三十噸貨車三十輛每輛三千五百元共約估洋十萬零五千元　一頭等車四輛每輛五千元共約估洋二萬元　一二等車四輛每輛四千元共約估洋一萬六千元　一三等車八輛每輛三千五百元共約估洋二萬八千元　一車守車四輛每輛二千元共約估洋八千元　一平車四輛每輛三千五百元共約估洋一萬四千元　一鐵篷車十輛每輛四千元共約估洋四萬元　一配用汽閘等件共約估洋一萬元

以上九欵共計洋三十四萬一千元

九薪費項下　一工程員司薪水公費油煤雜用等項三年共約估洋十四萬三千四百八十元　一工程司學生及監工修車匠人等薪水公費三年五萬八千元共約估洋十七萬四千元

以上二欵共計洋三十一萬七千四百八十元

總　結　第一測量項下共約估洋一萬五千元　第二土方項下共約估洋四十五萬五千八百六十五元　第三橋梁項下共約估洋一百零四萬五千二百元　第四軌道項下共約估洋九十九萬三千三百八十元　第五房廠項下共約估洋十萬零七千七百五十元　第六電報項下共約估洋二萬四千二百六十元　第七轉運項下共約估洋四萬八千元　第八車輛項下共約估洋三十四萬一千元　第九薪費項下共約估洋三十一萬七千四百八十元

以上總共九項統計洋三百三十四萬七千九百三十五元加意外用費半成計洋十六萬七千三百九十七元地畝及總公司經費未估在內

（收支所開報滬嘉費用大數）　截至庚戌六月底止　附列另欵　計　開

一測量項下　一測量傢具及經費計洋二萬三千七百元

二土方項下　一正岔道土方計洋二十萬零一千元　一（橋基）（開河）（碼頭）（築壩）土方計洋五萬六千元　一車站房廠界內塡土半土計洋二萬五千元

共計洋二十八萬二千元

三橋梁項下　一大橋（斜塘四百四十尺）（六店灣二百尺）（圓泄涇四百尺）（北姚涇一百尺）計洋六十四萬一千元　一小橋共四十四座計洋二十四萬五千元　一涵洞水溝共六十四處計洋七千五百元

共計洋八十九萬三千五百元

四軌道項下　一鋼軌分岔路及螺絲等另件計洋五十三萬八千元　一枕木計洋十三萬九千八百元　一石渣計洋三十二萬五千元　一釘道鋪石渣計洋八萬五千元

共計洋一百零八萬七千八百元

五房廠項下　一大車站（上海）計洋三萬五千元　一中車站（松江）計洋一萬四千元　一小車站龍華梅家衖新橋莘莊明星橋石湖蕩計洋二萬一千元　一小車站（楓涇係江浙兩公司合造該洋若干統歸浙公司代付尙未結算）　一火車房兩所（內貨棧房一所）計洋二萬零五百元　一材料房一所計洋六千五百元　一監工住房四所計洋六千六百元　一公事房一所（又司員住房四十四間）計洋一萬八千五百元　一道撥互房二十三處計洋一萬六千元　一暫建車票房火車房材料廠製造處計洋五千五百元　一水櫃三處水塔一座計洋二萬一千元　一轉盤一處計洋一萬二千元

共計洋十七萬六千六百元

六電報項下　一電線各料及裝修費計洋二萬一千元

七轉運項下　一運材料等件計洋四萬九千元

八車輛項下　一機車頭六架（大三中二小一）計洋十六萬六千元　一鐵篷車二十八輛計洋十一萬六千元　一料車五十輛計洋十八萬三千元　一客車三十輛頭等二頭二等合二三等四三等二十二計洋三十三萬五千元　一車守車二輛計洋一萬元　一飯菜車二輛計洋三萬二千元

共計洋八十四萬二千元

九薪費項下　（一）工程司及司員練習生監工彈壓處等薪水雜項計洋二十六萬五千元

總　結　第一測量項下計洋二萬三千七百元　第二土方項下計洋二十八萬二千元　第三橋梁項下計洋八十九萬三千五百元　第四軌道項下計洋一百零八萬七千八百元　第五房廠項下計洋十七萬六千六百元　第六電報項下計洋二萬一千元　第七轉運項下計洋四萬九千元　第八車輛項下計洋八十四萬二千元　第九薪費項下計洋二十六萬五千元

以上九項共計洋三百六十四萬零六百元

各車站月台天橋便橋馬路雨棚柵欄及雜項等費共計洋十四萬五千元（此項即照顧問所擬意外用費）　滬嘉地畝四千六百十畝零九分四厘六毫每畝價目（頭等六百元）（二等二百元）（三等二百元）（四等一百元六十元四十元不等）共計洋五十一萬五千元（花息遷坟漕糧等費附）

總公司開支（附京蘇事務所鐵路學堂）等經費計洋二十四萬三千五百元　股份利息計洋五十萬零七千四百元　存借利息（內除前存放利息抵沖外）結付計洋十一萬一千元　滬杭甬局（江浙聯合會經費附蘇路認三分之一）計洋三萬二千八百元

以上六項共計洋一百五十五萬四千七百元

九項六項兩共統計洋五百十九萬五千三百元

另附兩欵　蘇州地畝計洋二萬五千元　清徐線（清揚段地畝及各項材料一切雜項費用）計洋六十萬零三千二百元

統共計洋五百八十二萬三千五百元

以上所列滬嘉用欵土方橋梁電報薪費等四項視原估節省三十八萬餘元測量軌道房廠轉運車輛等五項視原估增加六十七萬餘元其增加之故有可供研究者測量一項有蘇嘉費用在內軌道一項洋江杂木松江杂石諸多困難且石價雖廉於原估方數則浮於原估以松江迤西橋工路工用石較多也房廠則建築法頗有更改車輛則原估略仿京張後乃參照浙路式樣購造而輛數尤多此其大略也　（未完）

小說

軍情小說　**湘纍怨**　（廿七）

在下做書的做到這裡少不得也要提個空兒把那班革命黨中的頭目。略略叙述一番。好叫列位看官看了。有些頭緒。不至於沒頭沒腦的。勞如亂絲。看不出一些兒關目。閒話休提。只說那位革命黨的頭目。原是個湖南本地人。姓李名震寰。本來是個日本留學生。後來不知怎麼樣的犯了一件小小的風流罪過。便革掉了他的官費。李震寰本來是個寒士。在學

堂裡頭出來。連回去的盤費都沒有。又不知怎樣的得罪了幾個同學。那幾個同學糾合了許多的人。當著衆人。著實把他搶白羞斥了一頓。只把一個李震寰恨得咬牙切齒的。無可如何。更兼金盡囊空。途窮日暮。沒奈何。便投入了革命黨。起先做個普通的黨員。後來黨人見他狠有些材幹。便把他推作實行員。由實行員又推陞了敢死員的首領。爲著黨人要經營湖南一帶地方的革命事業。李震寰便慨然出來自告奮勇。黨首便把他派作統帶湖廣江西等處革命軍的大元帥。李震寰到了湖南。苦心實力的經營了幾年。又再三再四的把林德康招進了革命黨。漸漸的組織得有些頭緒。方才報告了革命黨總部。約同醴陵的革命頭目崔祿貞。尅期舉事。那個綠樹鎮的楊慕福。也是革黨頭目。器械旗幟。素來都窩藏在楊慕福家裡。李震寰爲著軍械不充。人數不足。便帶著崔祿貞等。趕到萍鄉來。和林德康商議。要和他一同先在萍鄉舉事。依著林德康的意思。只說時候還沒有到。不要冒昧舉事。等將來得了機會。再圖大舉。也不爲遲。李震寰聽了。心上狠不以爲然。只說這個時候。趁著那滿洲政府糊裡糊塗的。不知防備。正好乘機起事。若失了這個機會。將來恐怕就不可再得了。況且我已經奉到參謀總部的命令。叫我會同了你。即日興兵。只要先占了這個萍鄉。便是個狠好的根據地。進退皆可自由。恰恰的這班地方官。都像睡著了的一般。沒有一些防備。這個機會巧得狠。你不必三心二意的。遲疑不決。一準就在十八那一天晚間舉事就是了。

※國外新聞※

波斯聘用財政顧問官　○初五日倫敦電云據德黑蘭電稱波斯國會已准聘用美國財政顧問官五員又電云財政顧問官之合同訂定少則以三年爲期多則五年

法國外務部大臣之宣言　○初五日倫敦電云法國外務部大臣闢匈在上議院答某議員問俄國會否以巴脫斯丹兩君相會擬商之事通告法國一節據稱當時曾經俄國告明謂擬討論波斯及脫苛波斯鐵路問題是曾每日談論各節俄國靡不使法國知之　又電云外務部大臣闢匈在上議院謂英法協約從無如今日之完全而有效果者法國政治大局亦從未有今日之佳象

美國炸藥肇禍續誌　○初五日倫敦電云據紐約電稱紐桀塞城炸藥之禍死者共十九人（以上譯字林報）

無線電報之靈便　○初五日東京電云天洋丸郵船於星期六日可抵橫濱緣該船曾於前月二十八號與銚子及某處無線電報站相距二千三百英里之遙通信甚靈聞已於前月二十四號開離火奴魯奕

坎美條約之反對者　○初五日華盛頓電云國會議長開洛君反對坎拿大交換利益條約惟塔孚脫總統深望民政黨扶助通過此件

墨西哥革命黨獲勝　○初五日華盛頓電云墨西哥革命黨已在乞華華茄萊獲勝

德國國會近事　○初五日柏林電云德國國會已將地產增價稅議案批准

德儲行抵喀爾喀脫　○初六日倫敦電云德國皇太子已行抵喀爾喀脫

俄國海軍大臣之顢頇　○初六日倫敦電云據聖彼德堡電稱俄國國會海軍策防股員現草定海軍大臣之罪狀控其妄用所撥黑海魚雷艇及海底潛行艇之經費該報告注意於土耳其振興黑海海軍一事

歐美氣候近聞　○初五日柏林電云坎拿大及意大利近日天氣奇寒且有大雪（以上譯文匯報）

女界必讀　象生果蔬製法新書出版廣告

象生果蔬一種屬裝設品亦屬美術品爲今日女界最適當之生活第以我國向少專書略焉不講殊爲缺點編者留學東瀛並經雲間美術專習實地之試驗鉛成是書計臚列果蔬數十種於每種應用之材料顏色均用我國通俗之名稱及製法之順序均以淺顯之文字詳細敘次言簡意賅開卷了然不特可爲女學堂技術之教科且可供女學生家庭之參考當此女界羅掘亟求自立若此書者誠講求女子生活之金科玉律也全書一冊定價大洋四角　總發行所棋盤街集成圖書公司啓

善治耳聾

上海河南路廣東彭壽堂眞正第一家始得異法即愈耳聾丸○立服立愈○假冒甚多○購者宜慎○順氣化痰止咳丸每瓶二角半大瓶一元

凡患耳聾皆因腎水下虧相火上炎或鬱火傷肝以致耳聾目昏視聽不靈皆因陰虧陽浮而其病原尤在氣虧血脈不能流通呼吸不能靈動氣逆則虛火向上故有耳鳴耳脹耳聾耳痛言語不聞等症本堂起首創設異傳秘方加工精製是丸專治一切耳內之症無論男女老少兩耳重聽雖二三十年老症服之立見奇效轉聾爲聰補眞陰生津液攝浮湯除退虛熱重者三大盒斷根輕者一大盒全愈妙在神清氣爽身強體健永無復發之患眞乃天下治耳聾之第一奇藥也虛言欺人罪我惟天每盒四元中盒二元小盒一元雙料加倍取效更速如兩耳挖損受傷嘗流膿水另採珠黃吹耳散即愈每瓶洋五角雙料一元鋪分上海抛球場南首河南路七號洋房廣東彭壽堂內懸上海縣告示爲記近多冒名仿售幸勿受愚各埠托辦必須由郵局另函通知爲禱○郵票不收　62

華泰洋行

本行專選英國名廠儀器測量尺經緯儀平水尺鋼帶羅盤針向盤鋼尺連條並一切繪圖器俱書籍等類兼售海圖向盤風雨表量天尺千里鏡零星不及細載賜顧者請至江西路念九號　華泰洋行　08冊

允康人壽保險公司拜賀
諸君新禧

拆股聲明

啓者錦豐宣洋貨店向爲郁元記王竹記程煜記股開自宣統三年起郁元記拆出嗣後一切生意往來銀洋賬目均與郁元記無涉特此聲明　郁元記白　6012

108

京都天寶齋

花柳專門聖藥　經驗良方　除病多速　無憂

京都天寶齋藥房○天下馳名○靈驗第一○異人傳授珠黃八寶化毒丹○包愈男女一切楊梅結毒限日全愈永無後患

此丸乃本齋獨得異人傳授其方重用眞正犀黃珠粉血珀極品上藥泡製煉成專治男女楊梅結毒橫痃下疳小便皮破腫爛一切毒門無論初起久染包可限日痊愈如諸醫不精服藥不愈或庸醫圖利不顧人之性命攸關獨用輕粉升藥鉛提丸等當時立愈乃毒氣內攻逢春復發四肢酸痛甚則鼻塌髮禿紅斑起點皆緣毒蘊經絡且必染妻絕子其害非淺餘毒未淨其害不休此賣藥者未得其法患者豈能安全今本齋不惜重資修台濟世染者即將此丸服下立刻止痛消腫祛毒絕盡凡極重極危之症服藥一料立可全愈價雖略貴而效足當可掃盡骨肉一切毒根且能生育無害屢試屢驗必穫必中輕者五天重者旬日除根如用倒提丸輕粉升藥雷頭火焚凡有染此毒者雖諸醫束手危險萬分請嘗試之方知本藥方眞藥靈之功　每料價洋十元每瓶洋二元　另有珠黃下疳散每瓶洋七角如男女下疳腫痛或陽物臭爛或筋爛去半節即搽敷立可拔毒去腐生肌止痛保復原形仍可生育種子此乃第一奇方也○立愈珠珀五淋白濁丸價洋一元舖在上海二馬路中市西鼎新里石庫門內便是遠埠託郵政局購寄信局作弊難靠　99

半夏露　治痰咳第一神速

彭壽堂惠鑒余嗜情酒色氣體本虧去冬隨節出洋偶感寒邪發爲咳嗽日夜幾不絕聲飲食輒難入口苦何堪言頻經西醫診視殊無少效告病回國就醫申江詎料其咳愈甚其痰愈多有時痰湧氣塞不省人事自以爲不可救藥今近悉英界河南路七號廣東彭壽堂化痰止咳四寶半夏露屢奏奇效服此得除沈疴者頗不乏人即購半打試服入口甘香絕無苦難下咽之弊不數許頑痰即覺稀少胸膈異常爽利尤妙在胃口大好飲食驟進數日後其患若失身亦強健計自三月初十日服至既望六日之間劇病全愈至今咳聲不作痰飲盡消從前所患胃痛亦未一發諒必此露之功治一痊二何快如之向使不遇此神藥病其殆哉更異者舍婿作宰西安於今二年客歲戒烟之後忽患咳嗽甚劇醫藥亂投迄無效果初猶力疾從公近漸不支僕接小女家書恨無良策迺託郵局寄去半夏露二瓶以觀後效日昨接回信述及咳症告痊政躬頗健心中十分感激囑再代購數打云云不禁距躍三百何其奏效之神若合符節也合併誌謝以告烟界之患痰疾者○明王召棠拜啓

上海河南路廣東彭壽堂錄　2147

奏辦　湖北籤捐

大票頭彩六萬元正月三十日開彩
副票頭彩一萬元正月二十日開彩

額設四萬張定價大票七元副票一元此佈

湖北籤捐總局白　275

上海華安人壽總公司催繳保費廣告

總公司開辦以來章程改良利益優厚非特南洋羣島所歡迎即各內地生意推廣日見發達茲告惠保諸君至期未繳保費請速賜寄本總公司如逾限日久必得又須醫生重復驗體如證質合格方可開復重保故逾限久諸多遺折如內地諸君照期已繳各分公司或經手人倘祈信致本總公司詢明有否收到以防各處遲誤最好莫若直寄總公司自爲更妥并請來信詳明住處及門牌號數俾可復信至第二三年及以後之保費尤關緊要務請注意本公司在黃浦灘六號

奏辦　山東博山玻璃公司招股票

宣統三年二月初八開標頭標三萬元

上海南市業盛里招股處啓　285

魚油鐵精汁

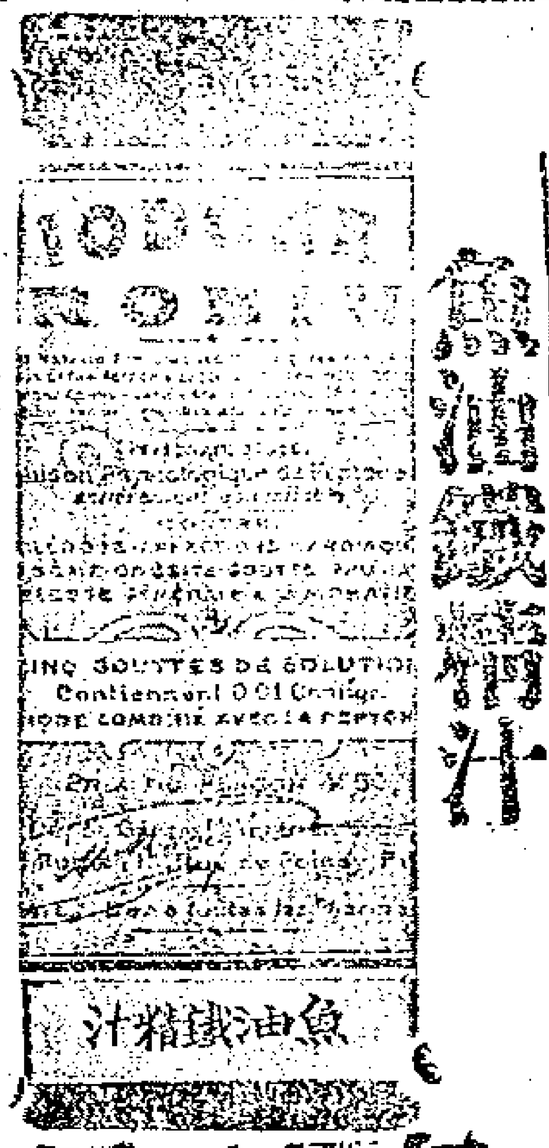

每瓶價洋二元四角

此爲一種奇異之品蓋研究化學之理用魚肝油精身之料攙鐵液精增血之材合以秘方虔造此無雙之汁功用甚廣效驗大著業已風行天下有口皆碑凡服者有病治患無病補體洵爲滋養美劑也茲將治療各症開列以便購服諸君一覽瞭然　哮喘氣急症　脚氣腫痛症　風濕癱瘓症　楊梅各症　兒童先天梅毒各症　肺經諸病傷寒傳染各症患愈後復原

傷風聖藥　奇效兩治感冒丸

每匣價洋一元五角

此乃傷風聖藥其效驗如神凡於感冒時症起初及日久毋論症勢輕重俱能以此治療嘗無不即刻痊除夫傷風之症雖似小病若不即刻治痊往往咳嗽哮喘轉成肺癆或辛苦異常亦有不起者可不懼哉若有此元一匣足爲一年用斷無傷風爲苦之害

養性祛病　芽露綠香紙

每盒十二本價洋一元五角

注重衛生諸家不可無此香紙蓋此能使空氣化濁爲清穢能辟除邪惡防遏瘟疫奇妙莫名用於居家可除廚房或廁所各種穢氣味用於出門可避棧房及船艙不潔穢之惡用病人之室能使病氣退減穢無傳染之患其功用甚多不可枚陳使人聞香怡神忘倦勝於芸檀萬倍請一試之

倘於內地無從購買請函至本公司當迅即辦送無悞

以上各種俱由上海龍東公司英界四川路四十四號總經理批發外埠或內地各西大藥房俱有經售

恭賀新禧

上海羅威藥房紅血輪補藥總行仝人拜

乙101

新出版小說送閱

敝社自開辦以來新出各種小說久爲各界歡迎同人愧無以報用特訂於今日起凡購本社新小說滿現洋一元者奉送新小說碼洋二角多購照數遞加以助閱者之興外埠函購郵費自理書目列下

本社出版小說新上海十冊三元新西廂二冊三角半新西湖佳話一冊二角半新官場現形二集四冊八角新蘇州上集三角六路財神二冊五角文明強盜一冊二角半溫柔鄉二冊五角鴛鴦劍二冊三角五分新中國二冊四角豈有此理二冊三角半○新三國五冊一元二角○新列國四冊八角○新西遊二冊四角○新水滸五冊一元四角半○新石頭記八冊一元五角○新兒女英雄二冊四角半○新聊齋二冊四角、新笑林廣記一冊二角○新三笑四冊七角○新今古奇觀四冊八角○新官場現形記二冊四角半○新鬼話連篇二冊三角半、新子不語二冊三角○新花月痕二冊五角○新七俠五義四冊七角騙術翻新一冊二角女銅像三冊六角風流道台一冊二角青樓鏡一冊三角半○女界賓二冊四角○女學生一冊二角○杜鵑血二冊四角半○綠林[illegible]相二冊四角半○河東獅二冊五角○鬼世界二冊三角半○滑頭世界二冊四角半斷腸草五冊一元○情界囚一冊二角半○花中賊一冊二角○醋鴛鴦六冊一元一角○電幻奇談一冊二角半○奈何天一冊三角○幻夢奇寃一冊三角○機器妻二冊四角○地下旅行一冊一角半○飛行之怪物二冊三角半○滑頭現形記一冊二角半○李春來一冊一角○荷蘭水冰其林自造法一冊二角○色界之惡魔三冊五角○黑藉寃魂三冊六角○學堂笑話二冊四角半○學堂笑話二集一冊二角半○五日絲二冊四角○偽票案一冊二角○失珠案一冊二角○惡少年一冊三角○櫃中戶一冊三角○姊妹花一冊三角○女俠傳一冊二角○女豪傑二冊四角○白頭鴛鴦一冊二角半○傀儡偵探一冊二角○官場笑話二冊四角○官場笑話續集一冊二角○還魂草二冊五角○官場風流案一冊二角半○官場風流案二集一冊二角官場風流案三集一冊二角○學界風流案一冊二角○軍界風流案一冊二角半○恨中恨一冊二角半○秘密自由二冊四角○狐假虎威二冊四角半○醋海波一冊二角○鴛粟花一冊三角○女魔術一冊三角○遊戲結婚一冊二角半○上海暗殺案一冊二角○藍橋別野二冊七角○醫界鏡二冊一元○新杏花天二冊五角○桃花新夢一冊三角

寄售法帖○清愛堂法帖三元、勃海藏真法帖六元○昭代名人尺牘續刻法帖二元○欽定三希堂法帖十二元○續刻三希堂法帖四元

上海麥家圈元記棧後廳改良小說社總發行所啓　分售處外埠各大書坊

乙5

非士圖紅血補丸已到

每瓶壹元五角

每打拾五元

上海四馬路五洲大藥房謹告

乙51

錦文石印局

生財召盤　本局在胡家宅三山會館對門內有生財裝修情愿出盤機器出租如欲盤

機器召租　租者請向本局面議可也

乙53

賞格聲明假冒

近有無恥之徒假冒本行肥皂牌號製造市上混售務望客商切勿受其欺朦以贗偽皂今本行查訪冒牌子人察出立則究辦如有再冒製本行肥皂在市混售等情有人能指出冒造肥皂之處或扭送售賣肥皂之人知照本行隨即酬賞蓋本行所造肥皂係用特別方法經其原上料質製造日久則直而不滲分兩尤不至輕減所用質料均極潔淨本行之皂每條每塊上均有商牌

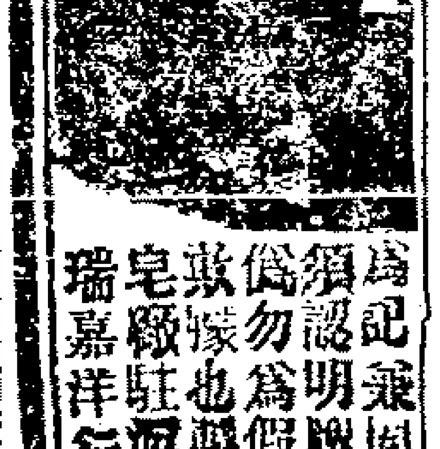

爲記兼固本字樣必須認明牌號以辨眞偽勿爲假冒者之所欺朦也

製造固本肥皂廠駐滬經理上海瑞嘉洋行謹白

100

治痔瘡之神速

僕素嗜醇醪又兼有處同之癖致濕熱蘊積釀成痔患百藥不瘳自去年行商福州寓宿公泰糖棧一時病發糞門內脹陣陣作痛臥床呻吟者累日始獲稍安嗣後時愈時發不甚如劇迨今春季因社會客聚飲留日而菌核大脹纍纍如葡眼狀坐下擠軏血流如注繼之以水淋漓沾漬跡透下衣行坐艱窘偃臥亦痛難熬由是愈發愈重竟至九晝夜不能安眠苦慘萬狀較歷次所發更覺難忍醫藥求遍終無一效後閱各報見上海河南路廣東彭壽堂所製熊胆珍珠八參蘆化痔丸及痔瘡外治妙藥便將該藥是否靈妙遍詢諸友有一李孝廉國彥曾購此藥治愈痔瘡因即斷根不發者則云該藥靈妙誠非過譽乃即備款郵購間五日接到內服化痔丸外治痔瘡妙藥各一大盒其時正在痛極難言之際立將丸藥吞下一服再將妙藥照法施用片刻**血水收乾痛止腫消**未幾**肛邊順適忘其拖累探之則菌核縮軟大半矣**遂靜臥不動夜半睡醒如厠驟覺**痔肉消盡毫無痛楚**脫除附骨之疽喜極不勝若非此藥安得享受健全之福特此鳴謝　嘉定婁塘鎮鍾惺怕識

125

恭賀新禧

梅花香裏頻聞臘鼓之聲楊柳梢頭又見春旗之色恭維○分銷各寶號諸君履端伊始○鼎祉延釐○瑞溢辛盤○祥徵甲第○慶財源之大有○占利澤於同人○翹御鴻裁曷勝雀頌

敬啓者　鄙人忝叨經理深愧凡庸爾藤氏之靈丹全滋把注林文忠之妙藥端賴勗勷致使亞支奶遍作支那之寶筏半濟丸又成濟衆之慈航也更望協力擴充熱心提倡俾迷離煙霞者知已往之光陰不返將來之禁令雖寬而痼癖已深舊歲未除舊習而良方幸在新年即是新民當此人被春風天開景運本欲忱申燕賀無奈跡阻晃趨謹修寸簡以呈聊代○崇階之祝敬請○年安

恭賀○新禧

上海英大馬路壽康里三百三十號亞支奶總經理席裕麒頓首

乙4

廣東盧拜廷君證明保腎丸為治經亂帶多之聖藥

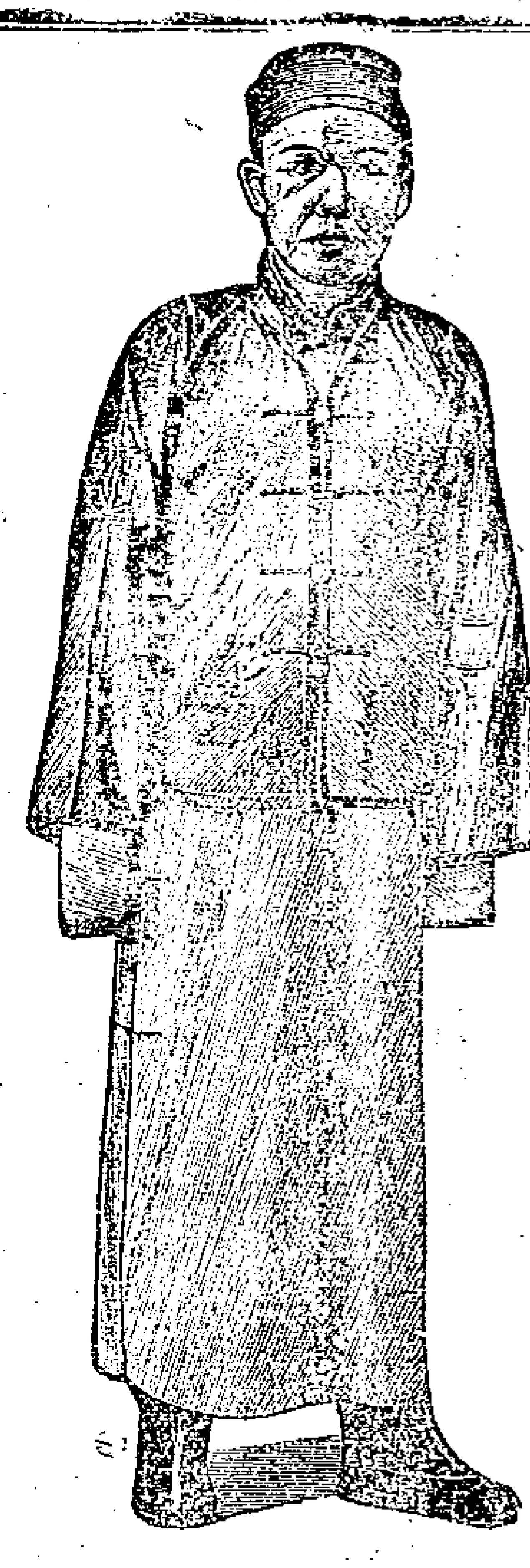

兜安氏大醫生鈞鑒久聆鴻名徒殷晃趨德暉在望頌仰無量敬啓者予昔年於經史餘閒旁及靈素仲景諸書頗研究舍中稍沾微恙仿古立方資效良多今年春予肄業於法政學堂家務委諸內子而內子體素羸單稍或操勞便覺精神不繼厥後經期紊亂帶多髓枯面容瘦白毫無血氣予已擬前賢調經之方服藥數劑並未稍見功效焦灼殊深適同學友周君朝忠訪予談次告以內子之疾並服藥罔效情形周君謂予曰子何不早說謂內子之病必由腎虛而起如服兜安氏之保腎丸早已全愈多日盍購一試予然其言遂遣僕詣威建藥房購得一樽交內子如法試服未經一星期經調帶止予確信兜安氏保腎丸有非常之効力囑內子連服母間隨罄隨購服至病根盡絕而後已不一月間面色紅潤身軀較重足徵兜安氏保腎丸稱爲女科至寶名實相副非徒自沽譽者可比緣勸證書并予小影付刊報章以誌感謝云爾

粵東省城河南洪德二巷盧拜廷肅

婦女理家政主中饋終日操作倍極辛勞故腎部最易受損一經虧耗諸病環起不克盡其厥職甚或[illegible]不慎歟況家庭教育惟賴母教爲人母者宜如何珍攝身軀以教養其兒女設或操勞過度身子偶有不爽即爲腎虛無疑蓋腎虛爲百病[illegible]補救以免蔓延補救之藥統寰球最著者當推兜安氏保腎丸爲第一此丸能滋補腎經榮養氣血調經除帶健體寧坤兼治子宮寒冷胎痿[illegible]小產婦科諸症罔不奏效若神願世之婦女抱斯疾者曷購而一試之

◎[illegible]大瓶[illegible]每瓶大洋一元二角每打大洋十二元正

上海江西路[illegible]兜安氏西藥公司啓

168

長生無病術可信

中外日報館總理張君笏卿七年無病之證據

方士長生無病之術儒者羞稱以辟穀煉氣等法俱屬虛無縹渺不可信也
至醫家以藥石引年謂服藥可以却病可以延齡似可信矣然以血肉之體
而取功於樹皮草根有識者每謂其究不足恃是則長生無病術之可信無
有如近世西藥中之艾羅補腦汁運華達七年鄙人於初運華之年即服是
藥時余患心腎不交疾恒終夜不寐體日瘠弱華醫謂係操心過度所致宜
服安神補心血之品然藥用硃茯神硃燈心夜交藤等卒不效服補心丹亦
如水沃壁自飲此艾羅補腦汁後竟得每夜酣眠無終宵不能安枕之苦尤
異者轉瞬七年不特此病並未一發且七年中凡舊有之頭痛腰酸牙痛各
疾亦俱一律斷根終歲精神健旺未嘗一日臥病更奇者鄙人曾以此汁每
年分贈戚友或見戚友之有病者令彼購服無不人人見效此數年中凡服
過此汁者俱身體康健一無疾病艾羅補腦汁之功誠偉矣哉艾羅補腦汁
能長生無病誠可信豈可與中國之樹皮草根之藥謬稱長生却病者所可
同日語哉鄙人飲水思源感佩此藥不能一日去懷用呈證書藉彰美譽告
世之研究長生術者舍此藥其誰與歸

甬東張笏卿證函

艾羅補腦汁出給保壽險憑單

按右函爲中外報總理張笏卿君手筆函中極譽艾羅補腦汁之功用謂自
服此汁以來百病俱消七年無疾可見効力之奇伏思本藥房自發行艾羅
補腦汁迄今保證之書多於束筍類言服之可以無病今觀此函益覺信而
有徵竊思人若無病自然長生刻擬保壽一法躉購長服者出給保壽險憑
單如有因病而不測者當賠銀若干現正磋議章程辦法一俟議定當登各
報宣佈實行授長生之橐鑰操無疾之權衡本藥房非敢自誇實有可以共
信者在焉

補腦汁零售價目每小瓶一元二角半大瓶二元每打廿元

上海三馬路中法藥房附識

乙6646

助肺呼吸香膠

這是西來助肺大將材和勻呼吸的要品凡肺痿痰咳的病不論新舊一經入口立能痰化咳止常覺喉嚨滋潤口

肺部大將

角生香膠如能常備非但可保一家的無咳嗽肺病的患處且可保一家了的面色紅潤身體強健就是吃人助肺呼吸香膠的功效因吃膠人的肺健了呼吸勻了也那胃口好起來了許心經既然得了胃經多滋養料心臟的血液自然也多起來了若是五臟皆好這個體軀那有不肥壯的道理特勸我同胞諸君若已患肺病的這個助肺呼吸的香膠是萬萬不可不吃的此膠味美而甜氣香而清入口即化功能滋生精液以潤喉性能化痰止咳以清肺力助肺壯而勻呼吸如老年氣喘痰塞而咳嗽者隨時食化三四塊立能痰順氣平咳止中年傷風乾咳或濃痰厚結或咳少痰多或喉管發癢頻咳不止或操勞過度以致肺痿咳嗽日吐稀痰精神自必衰耗內臟養生之精液皆變為痰若不治愈則身體決無健壯之期每次可服二三片每日可服三四次如幼年偶感外寒而致傷風若不即愈便成驚驚咳嗽頻咳不止大為可憂或痰內結致患急慢驚風此膠隨時服之二三塊能使內結之痰立化為水往下則由大便利出往上則由喉管吐出痰去則咳自止且肺自壯而呼吸自勻若能常時備用肺病可免一家赤子可保決無痰驚之患既壯則長大自速小箱二元每打廿元原班回件諸公光顧請認明全球老牌商五洲大藥房各埠大藥房均有經售 乙30

大箱四元每打四十元 托局函購價每瓶附有認眞券一張值洋一角方不致悞

總發行所上海四馬路老捕房對門

比別家之貨加響十倍

特別大減價

一分設在棋盤街北首平和里口便是

本行開設三十餘年資本五十萬金專辦各國名廠洋琴風琴及軍營需用各樣樂器貨之美備早蒙○各界賞識近有陸續新到最新式大小唱戲機器以及內廷超等供奉演唱京調梆子南北坤角時調准調大鼓小曲廣調漢調外國洋操跳舞哭笑言語可稱世界上無雙之佳品刻因存貨多積另蓋減價○賜顧者請至上海大馬路東首此佈

謀得利總公司發行所廣告 甲79

◀ 上海河南路五號普惠藥行 ▶

推廣營業廣告

本藥房自歐洲分設上海歷有十七年自運泰西上等原料藥材化學器具一應俱全自建藥廠精製各種經驗家用良藥久為各界所歡迎其自來補血藥嫒慕祿固本片培元養身玉液尅烟片紅色補片花柳毒片花柳油膏功效最著以致有口皆碑詞聲揄揚鋑七鋋夏藥各附有五彩認眞券一張以副諸君光顧之情並運內地支店分售除杭州湖州南京蘭溪海口吉安南昌西安宿遷光州六安長興安慶等已設支店之外尚有未設之處即如北京天津福州廈門汕頭寧波長沙漢口重慶鎮江蕪湖以及各處州縣未設之處如有商界志士願名利均占者或願分銷或作分支謹請前來取閱章程自有特別優待名利均占

上海普惠藥行謹啓 甲25

高德洋行 設英大馬路三十六號

請試 得律風

眼光 一九二八

驗光者費德雷醫學博士

夫目光之病弊祇須戴佳製眼鏡治之若其鏡片裝配美麗合格則其效尤大能免一切目疾此字樣應距十五寸遠步觀出了然如諸君不能看則應戴眼鏡然戴劣眼鏡反為不美因劣貨扭歪光線擾亂眼光而使目痛及種種不舒服之患諸君如視近物不清而須拿至十五寸以外方能視此亦目光軟弱之象斯等不便之事亦祇須好好的眼鏡戴了自然能助你們的目力

甲76

牛皮商鑒

生牛皮一項最易虫蛀往往運至外洋已成廢物致生枝節本藥房精製生牛皮辟虫藥經驗三十餘年奇效卓著誠為此項出口貿易必需之品自售價極廉請君一試便知言之不謬也

大馬路三十七號 德商科發藥房啓 甲69

(琴皮夾)

十二月廿五日兩點鐘在二馬路三馬路交界外國坟山對門同慶公門口失去黃皮眼夾一個內有日記小部一本係洋字倘有仁人君子拾得者請送至虹口百老滙路福安洋貨店即酬謝花紅洋二十元決不食言

虹口福安號謹白 乙32

(遺失莊票)

今遺失源順莊票第四號正月十五期洋一百元第五號正月廿五期洋一百元已向該莊說明作廢望各寶號切勿收用特此登報聲明

榮記白 乙111